

図 面 リ ス ト											
図面番号	図面名称	縮尺	図面番号	図面名称	縮尺	図面番号	図面名称	縮尺	図面番号	図面名称	縮尺
A-0	表紙、図面リスト	NO SCALE	A-41	既設改修 外部階段断面詳細図	1:50	A-82	改修 建具表-2	1:50	A-82	改修 建具表-2	1:50
A-1	建築改修工事特記仕様書 1	NO SCALE	A-42	改修 1階平面詳細図-1	1:50	A-83	既設 1階天井伏図	1:100	A-83	既設 1階天井伏図	1:100
A-2	建築改修工事特記仕様書 2	NO SCALE	A-43	改修 2階平面詳細図-1	1:50	A-84	既設 2階天井伏図	1:100	A-84	既設 2階天井伏図	1:100
A-3	建築改修工事特記仕様書 3	NO SCALE	A-44	既設改修 1階平面詳細図-2	1:50	A-85	既設 3階天井伏図	1:100	A-85	既設 3階天井伏図	1:100
A-4	建築改修工事特記仕様書 4	NO SCALE	A-45	既設改修 1階展開図-1 (主事室・道清)	1:50	A-86	改修 1階天井伏図	1:100	A-86	改修 1階天井伏図	1:100
A-5	建築改修工事特記仕様書 5	NO SCALE	A-46	既設改修 1階展開図-2 (主事室・休憩室)	1:50	A-87	改修 2階天井伏図	1:100	A-87	改修 2階天井伏図	1:100
A-6	建築改修工事特記仕様書 6	NO SCALE	A-47	既設改修 1階展開図-3 (更衣室)	1:50	A-88	改修 3階天井伏図	1:100	A-88	改修 3階天井伏図	1:100
A-7	建築改修工事特記仕様書 7	NO SCALE	A-48	既設 1階展開図-4 (職員室)	1:50	A-89	既設 家具符号図	1:100	A-89	既設 家具符号図	1:100
A-8	建築改修工事特記仕様書 8	NO SCALE	A-49	改修 1階展開図-4 (職員室)	1:50	A-90	既設 家具図-1	1:50	A-90	既設 家具図-1	1:50
A-9	建築改修工事特記仕様書 9	NO SCALE	A-50	既設改修 1階展開図-5 (校長室)	1:50	A-91	既設 家具図-2	1:50	A-91	既設 家具図-2	1:50
A-10	建築改修工事特記仕様書 10	NO SCALE	A-51	既設改修 1階展開図-6 (事務室)	1:50	A-92	既設 家具図-3	1:50	A-92	既設 家具図-3	1:50
A-11	建築改修工事特記仕様書 11	NO SCALE	A-52	既設改修 1階展開図-7 (放送室)	1:50	A-93	改修 家具符号図	1:100	A-93	改修 家具符号図	1:100
A-12	建築改修工事特記仕様書 12	NO SCALE	A-53	改修 1階展開図-8 (廊下)	1:50	A-94	改修 家具図-1	1:50	A-94	改修 家具図-1	1:50
A-13	建築改修工事特記仕様書 13	NO SCALE	A-54	改修 1階展開図-8 (廊下)	1:50	A-95	改修 家具図-2	1:30、50	A-95	改修 家具図-2	1:30、50
A-14	解体特記仕様書	NO SCALE	A-55	既設 2階平面詳細図-1	1:50	A-96	改修 家具図-3	1:100	A-96	改修 家具図-3	1:100
A-15	付近鳥瞰図・全体配置図	1:800	A-56	改修 2階平面詳細図-1	1:50	A-97	外部階段断面図-2	1:100	A-97	外部階段断面図-2	1:100
A-16	既設改修 仕上表-1	NO SCALE	A-57	既設 2階平面詳細図-2	1:50	A-98	内部階段断面図-2	1:50	A-98	内部階段断面図-2	1:50
A-17	既設改修 仕上表-2	NO SCALE	A-58	改修 2階展開図-1 (理科室1)	1:50	A-99	内部階段断面図-2	1:50	A-99	内部階段断面図-2	1:50
A-18	既設 1階平面図	1:100	A-59	既設 2階展開図-1 (理科室1)	1:50	A-100	内部階段断面図-3	1:50	A-100	内部階段断面図-3	1:50
A-19	既設 3階平面図	1:100	A-60	改修 2階展開図-1 (理科室)	1:50	A-101	内部階段断面図-4	1:50	A-101	内部階段断面図-4	1:50
A-20	既設 3階平面図	1:100	A-61	既設 2階展開図-2 (研究室、理科準備室)	1:50	A-102	内部階段断面図-5	1:50	A-102	内部階段断面図-5	1:50
A-21	既設 屋根伏図	1:100	A-62	改修 2階展開図-2 (理科準備室)	1:50	A-103	内部階段断面図-6	1:50	A-103	内部階段断面図-6	1:50
A-22	改修 1階平面図	1:100	A-63	既設改修 2階展開図-3 (理科室2) (倉庫)	1:50	A-104	内部階段断面図-7	1:50	A-104	内部階段断面図-7	1:50
A-23	改修 2階平面図	1:100	A-64	既設改修 2階展開図-4 (算数専科) (特別教室)	1:50	A-105	内部階段断面図-8	1:50	A-105	内部階段断面図-8	1:50
A-24	改修 3階平面図	1:100	A-65	既設 2階展開図-5 (廊下)	1:50	A-106	内部階段断面図-9	1:50	A-106	内部階段断面図-9	1:50
A-25	改修 屋根伏図	1:100	A-66	改修 2階展開図-5 (廊下)	1:50	A-107	内部階段断面図-10	1:50	A-107	内部階段断面図-10	1:50
A-26	既設 立面図-1	1:100	A-67	既設 3階平面詳細図-1	1:50	A-108	内部階段断面図-11	1:50	A-108	内部階段断面図-11	1:50
A-27	既設 立面図-2 断面図	1:100	A-68	改修 3階平面詳細図-1	1:50	A-109	内部階段断面図-10	1:50	A-109	内部階段断面図-10	1:50
A-28	改修 立面図-1	1:100	A-69	改修 3階平面詳細図-2	1:50	A-110	内部階段断面図-12	1:50	A-110	内部階段断面図-12	1:50
A-29	改修 立面図-2 断面図	1:100	A-70	改修 3階平面詳細図-2	1:50	A-111	内部階段断面図-13	1:50	A-111	内部階段断面図-13	1:50
A-30	既設 矩計図	1:50	A-71	既設改修 3階展開図-1 (調理室)	1:50	A-112	内部階段断面図-14	1:50	A-112	内部階段断面図-14	1:50
A-31	改修 矩計図	1:50	A-72	既設改修 3階展開図-2 (音楽室1)	1:50	A-113	内部階段断面図-15	1:50	A-113	内部階段断面図-15	1:50
A-32	既設 内部階段断面詳細図	1:50	A-73	既設改修 3階展開図-3 (音楽準備室、音楽器具入れ)	1:50	A-114	内部階段断面図-16	1:50	A-114	内部階段断面図-16	1:50
A-33	既設 内部階段断面詳細図	1:50	A-74	既設 3階展開図-4 (音楽室2)	1:50	A-115	内部階段断面図-17	1:50	A-115	内部階段断面図-17	1:50
A-34	既設 内部階段断面図-1	1:50	A-75	改修 3階展開図-5 (廊下)	1:50	A-116	内部階段断面図-18	1:50	A-116	内部階段断面図-18	1:50
A-35	既設 内部階段断面図-2	1:50	A-76	改修 3階展開図-5 (廊下)	1:50	A-117	内部階段断面図-19	1:50	A-117	内部階段断面図-19	1:50
A-36	改修 内部階段断面詳細図	1:50	A-77	既設 建具符号図	1:100	A-118	内部階段断面図-20	1:100	A-118	内部階段断面図-20	1:100
A-37	改修 内部階段断面詳細図	1:50	A-78	既設 建具表-1	1:50	A-119	内部階段断面図-21	1:100	A-119	内部階段断面図-21	1:100
A-38	改修 内部階段断面詳細図	1:50	A-79	既設 建具表-2	1:50						
A-39	改修 内部階段断面図-1	1:50	A-80	改修 建具符号図	1:100						
A-40	既設改修 外部階段平面詳細図	1:50	A-81	改修 建具表-1	1:50						

[illegible]

[illegible]

3	<p>増額し及び増上</p>	<p>増上</p>
1	<p>増額し及び増上</p>	<p>増上</p>
2	<p>増額し及び増上</p>	<p>増上</p>
3	<p>増額し及び増上</p>	<p>増上</p>
4	<p>増額し及び増上</p>	<p>増上</p>
5	<p>増額し及び増上</p>	<p>増上</p>
6	<p>増額し及び増上</p>	<p>増上</p>
7	<p>増額し及び増上</p>	<p>増上</p>
8	<p>増額し及び増上</p>	<p>増上</p>
9	<p>増額し及び増上</p>	<p>増上</p>
10	<p>増額し及び増上</p>	<p>増上</p>
11	<p>増額し及び増上</p>	<p>増上</p>
12	<p>増額し及び増上</p>	<p>増上</p>
13	<p>増額し及び増上</p>	<p>増上</p>
14	<p>増額し及び増上</p>	<p>増上</p>
15	<p>増額し及び増上</p>	<p>増上</p>
16	<p>増額し及び増上</p>	<p>増上</p>
17	<p>増額し及び増上</p>	<p>増上</p>
18	<p>増額し及び増上</p>	<p>増上</p>
19	<p>増額し及び増上</p>	<p>増上</p>
20	<p>増額し及び増上</p>	<p>増上</p>
21	<p>増額し及び増上</p>	<p>増上</p>
22	<p>増額し及び増上</p>	<p>増上</p>
23	<p>増額し及び増上</p>	<p>増上</p>
24	<p>増額し及び増上</p>	<p>増上</p>
25	<p>増額し及び増上</p>	<p>増上</p>
26	<p>増額し及び増上</p>	<p>増上</p>
27	<p>増額し及び増上</p>	<p>増上</p>
28	<p>増額し及び増上</p>	<p>増上</p>
29	<p>増額し及び増上</p>	<p>増上</p>
30	<p>増額し及び増上</p>	<p>増上</p>
31	<p>増額し及び増上</p>	<p>増上</p>
32	<p>増額し及び増上</p>	<p>増上</p>
33	<p>増額し及び増上</p>	<p>増上</p>
34	<p>増額し及び増上</p>	<p>増上</p>
35	<p>増額し及び増上</p>	<p>増上</p>
36	<p>増額し及び増上</p>	<p>増上</p>
37	<p>増額し及び増上</p>	<p>増上</p>
38	<p>増額し及び増上</p>	<p>増上</p>
39	<p>増額し及び増上</p>	

[illegible][illegible]

DATE	TOTAL NO	MISHIMA ARCHITECTS & ENGINEERS		工事名称	三島建築設計事務所
		DESIGN	DRAWING		
建築士事務所 東京都中央区新富1-10-1319		校崎小学校21号棟長寿化改良工事(建築工事)			
〒890-0041 鹿児島市緑町二丁目17-1 TEL 099-26-1804 FAX 099-26-1804		一級建築士事務所登録274666号 三島 浩希			
		建築改修工事特設仕様書2 NO SCALE			

[illegible][illegible][illegible]

Architectural drawing template for a building project. It includes sections for: 1. General Information (Project Name, Address, etc.), 2. Site Plan (Location, Surroundings), 3. Floor Plans (Detailed room layouts with dimensions and furniture placement), 4. Sectional Views (Cross-sections of the building showing structural elements and interior spaces), 5. Elevation Views (Exterior and interior wall renderings), 6. Details (Close-up drawings of architectural elements like doors, windows, stairs, and roof sections), 7. Notes and Specifications (Material lists, construction methods, and other relevant information).

[illegible]

設計概要

工 事 名	初崎小学校1号棟長寿命化改修工事
工事場所	鹿児島県初崎市千代田町124番地
対象建物	21号棟校舎(管理特別教室棟)
構造規模	鉄筋コンクリート造3階建
床面積	1階 356.26㎡、2階 356.26㎡、3階 356.26㎡ 合計 1,068.79㎡

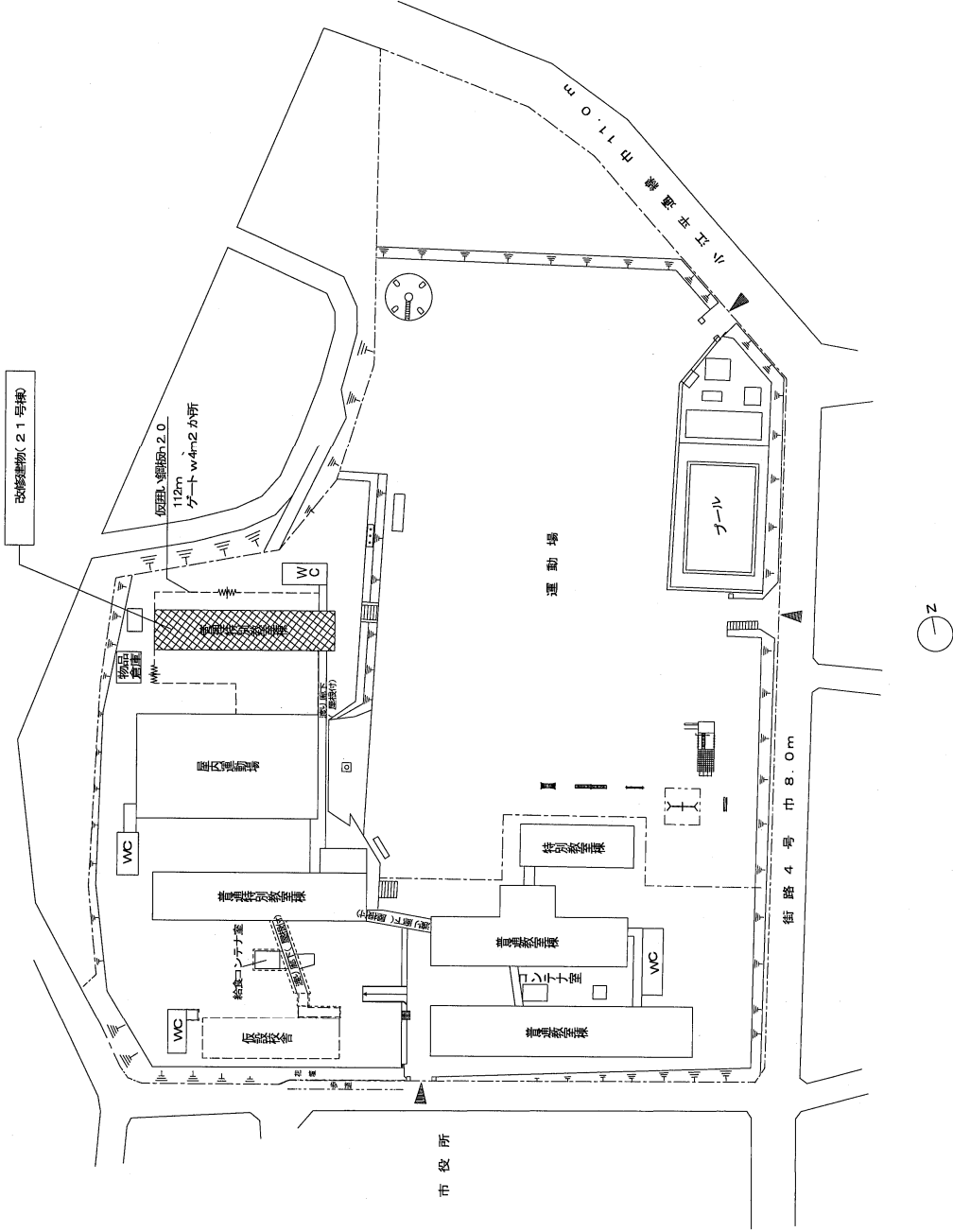

配置図 1: 800

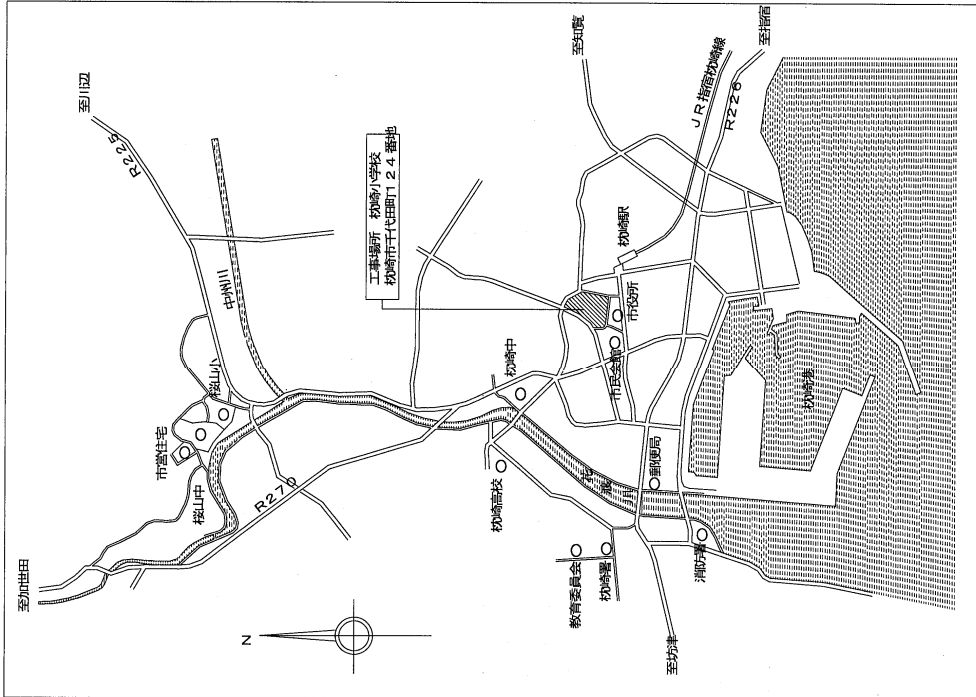

附近位置図

DATE	TOTAL NO	工事名称	初崎小学校1号棟長寿命化改修工事 (建築工事)
DESIGN	DRAWING NO	図面名称	配置図- 付近位置図
	A-15	図面名称	配置図- 付近位置図
NOTE		縮尺	A2: 1/800

[illegible]

内部仕上表

階	室名	床高 (特例あり)	床	仕上	巾木	壁・壁紙	下地	仕上	天井	天井高	備考	室名	用途
3 階	既設 調理室	±0	RC	人造石磨ぎ出し 真鍮目地押入り	モルタル塗りコナ押え塗装H100	RC CB	モルタル塗りコナ押え塗装	木製 【撤去】 LGS	木製 【撤去】 LGS	3,000	掲示板、消防器具、収納棚、調理台【撤去】 ホウトボード、天井品下げ機【既設のまま】 掲示板、消防器具、収納棚、調理台	調理室	既設
	改修			下地調整のうえにビニル床シート張り	木下地 木製巾木H100UC塗装		木下地調整のうえ EP-G塗装			2,750			改修
	既設 音楽室 1	±0	モルタル	ビニル床シート張り 【撤去】	ビニル巾木H100 【撤去】	RC CB	モルタル朝毛引きシン付 木格子打ち(南北面)塗装【撤去】 木下地調整塗布製品	木製 一部、合板+クロス張り 【撤去】 LGS	木製 【撤去】 LGS	2,780 ～3,170 2,750	黒板、掲示板、消防器具、収納棚 曲面5線黒板、掲示板、消防器具、収納棚 音楽室 1	既設	
	改修			下地調整のうえにビニル床シート張り	木下地 木製巾木H100UC塗装		木下地調整塗布製品						改修
	既設 音楽室 2	±0	モルタル	ビニル床シート張り 【撤去】	ビニル巾木H100 【撤去】	RC CB	モルタル朝毛引きシン付 木格子打ち(南北面)塗装【撤去】 木下地調整塗布製品	木製 一部、合板+クロス張り 【撤去】 LGS	木製 【撤去】 LGS	2,780 ～3,170 2,750	黒板、掲示板、消防器具、収納棚 曲面5線黒板、掲示板、消防器具、収納棚 音楽室 2	既設	
	改修			下地調整のうえにビニル床シート張り	木下地 木製巾木H100UC塗装		木下地調整塗布製品						改修
	既設 音楽器置庫	±0	RC	モルタル塗りコナ押え	モルタル塗りコナ押え塗装H100	RC CB	モルタル塗りコナ押え塗装	木製 【撤去】 LGS	木製 【撤去】 LGS	2,800	収納棚 【撤去】	音楽器置庫 【準備室に統合】	既設
	改修			下地調整のうえにビニル床シート張り	木下地 木製巾木H100		木下地調整塗布製品						改修
	既設 音楽準備室	±0	RC	モルタル塗りコナ押え	モルタル塗りコナ押え塗装H100	RC CB	モルタル塗りコナ押え塗装	木製 【撤去】 LGS	木製 【撤去】 LGS	2,800	行事黒板、掲示板、収納棚 【撤去】 収納棚、行幸白版	音楽準備室	既設
	改修			下地調整のうえにビニル床シート張り	木下地 木製巾木H100		木下地調整塗布製品						改修
共通	既設 階段室(1～2階)	-70(1F) -20(2F)	RC	人造石磨ぎ出し 真鍮目地押入り	モルタル塗りコナ押え塗装H100	RC	モルタル塗りコナ押え塗装	木製 【撤去】 LGS	木製 【撤去】 LGS	2,750	掲示板、階段手摺【撤去】 掲示板、階段手摺	階段室(1～2階)	既設
	改修			下地調整のうえにビニル床シート張り	木下地 木製巾木H100		木下地調整のうえ EP-G塗装			2,750			改修
	既設 階段室(3階)	-20	RC	人造石磨ぎ出し 真鍮目地押入り	モルタル塗りコナ押え塗装H100	RC	モルタル塗りコナ押え塗装	木製 【撤去】 LGS	木製 【撤去】 LGS	2,750	窓前渡し【改修】 掲示板、階段手摺【撤去】 掲示板、階段手摺	階段室(3階)	既設
	改修			下地調整のうえにビニル床シート張り	木下地 木製巾木H100		木下地調整のうえ EP-G塗装			2,750			改修
	既設 廊下	-50 (給込)	モルタル	ビニル床シート張り【撤去】 路元人造石磨ぎ出し	ビニル巾木H100【撤去】 路元、モルタル塗りコナ押え塗装H100	RC	モルタル塗りコナ押え塗装	木製 【撤去】 LGS	木製 【撤去】 LGS	2,750	窓前渡し(1階)【改修】 掲示板、窓手摺【既存のまま】 掲示板、窓手摺SOP塗装	廊下	既設
	改修			下地調整のうえにビニル床シート張り (給込、外給用)	木下地 木製巾木H100		木下地調整のうえ EP-G塗装			2,750			改修

特記事項

・改修項目は特記なきは新設を示す

- [illegible]

防火認定番号

- ホルムアルデヒド及び誘起発がん性有機化合物の取り扱いについて
- Ⅰ. クロロビノールを高度加熱処理の使用を禁止とする
- Ⅱ. ホルムアルデヒドに発癌性増進材料について
- ①. 内装仕上材については発癌性増進材料(☆☆☆☆)とし、天井等についても発癌性増進材料(☆☆☆☆)とする
- ②. 表装増進剤(木製仕上材を含む)下地等についても発癌性増進剤(☆☆☆☆)とする
- Ⅲ. その他の発癌性有機化合物について
- ①. トリエン、キシレン、パラジクロロベンゼン等その他の揮発性の不燃性のものとして労働省が定める化学物質の指針値を適用するものとする

- ①.トルエン、キシレン、パラジクロロベンゼン等その他の揮発性有機化合物については、不使用のものまたは厚生労働省が定める化学物質の指針値(最新版)以下の建材を使用する。

NOTE	DATE		TOTAL NO	MISHIMA ARCHITECTS & ENGINEERS (有) 三島建築設計事務所 〒890-0041 鹿児島市国富二丁目17-2 TEL 099-26-1590 FAX 099-26-1590	建築士事務所 鹿児島県建築士会 10-13号 一般建設士会 第278456号 三島 浩幸	工事名称 牧崎小学校2号棟長寿館化改修工事 (建築工事)
	DESIGN		NO			
	DRAWING		A-17			
				既設改修 仕上表-2		欄尺

既設

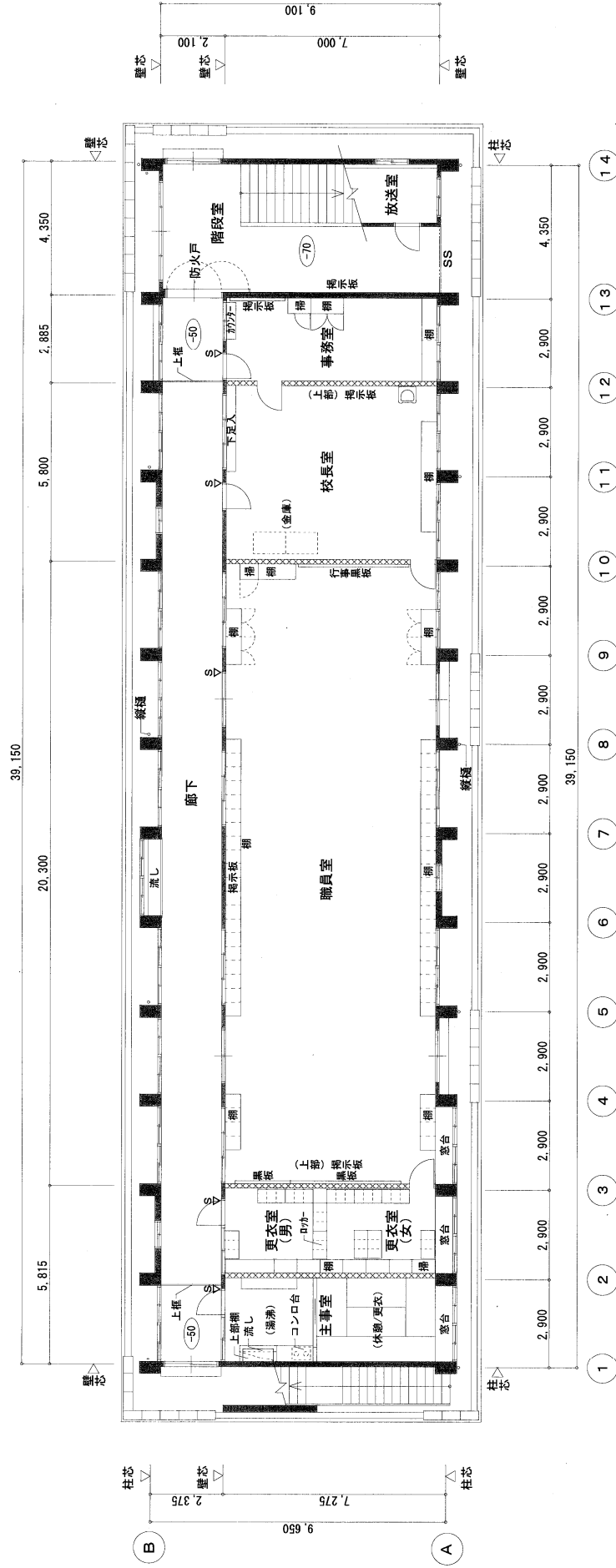

既設 1階平面図 1:100

■ : RC壁・柱
□ : CB壁
△ : 室名札

NOTE	DATE		TOTAL NO		MISHIMA ARCHITECTS & ENGINEERS		工事名称		校崎小学校21号棟長寿命化改修工事 (建築工事)	
	DESIGN		DRAWING		(有) 三島建築設計事務所		図面名称		既設 1階平面図	
					〒880-0041 鹿児島市南園二丁目17-2 TEL 099-556-5770 FAX 099-556-5770		三島 浩幸		縮尺 A2-1/100	

既設

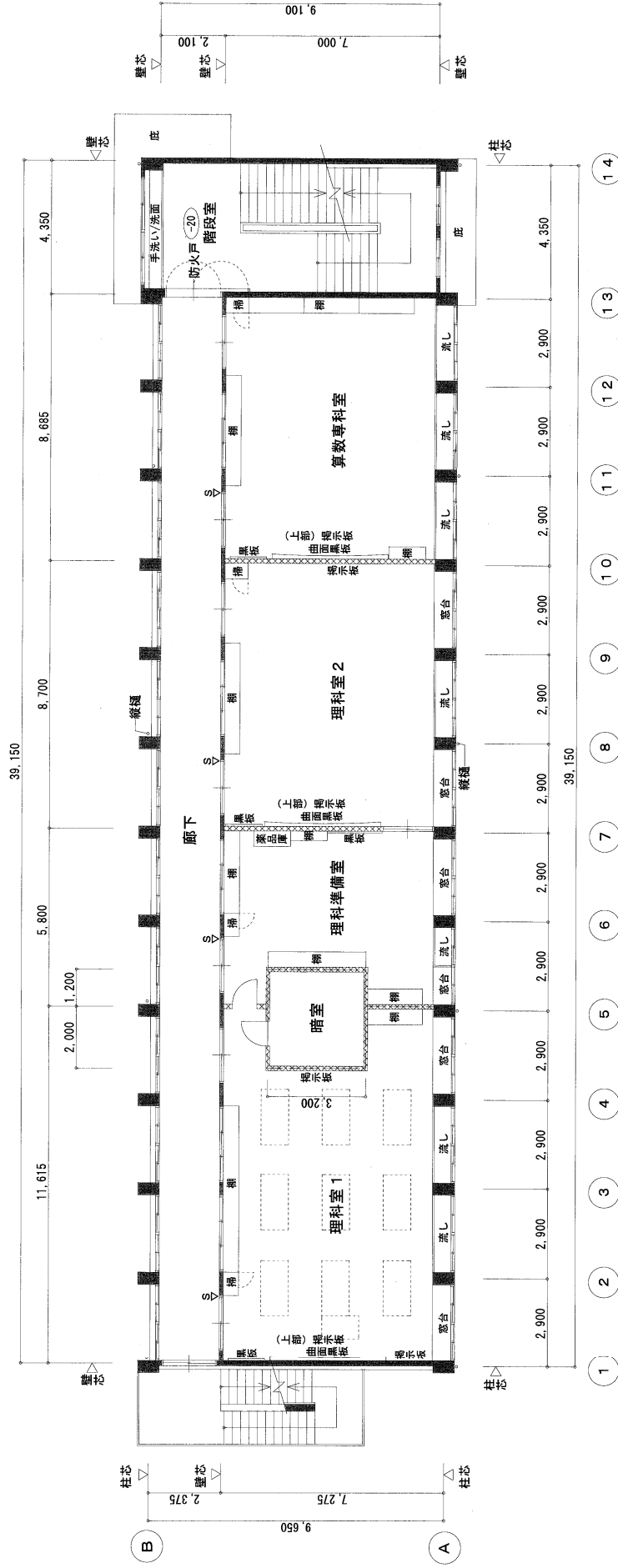

既設 2階平面図 1:100

— : RC壁・柱
- - - : CB壁
S : 室名札

NOTE	DATE		TOTAL NO	MISHIMA ARCHITECTS & ENGINEERS		工事名称	祝崎小学校21世紀教育施設改修工事 (建築工事)
	DESIGN		DRAWING NO	(有) 三島建築設計事務所		図面名称	
				〒880-0041 鹿児島市瑞穂二丁目17-2		既設 2階平面図	
				TEL 099-256-2978 FAX 099-256-2979		縮尺	
				A-19		A2-1/200	

設
既

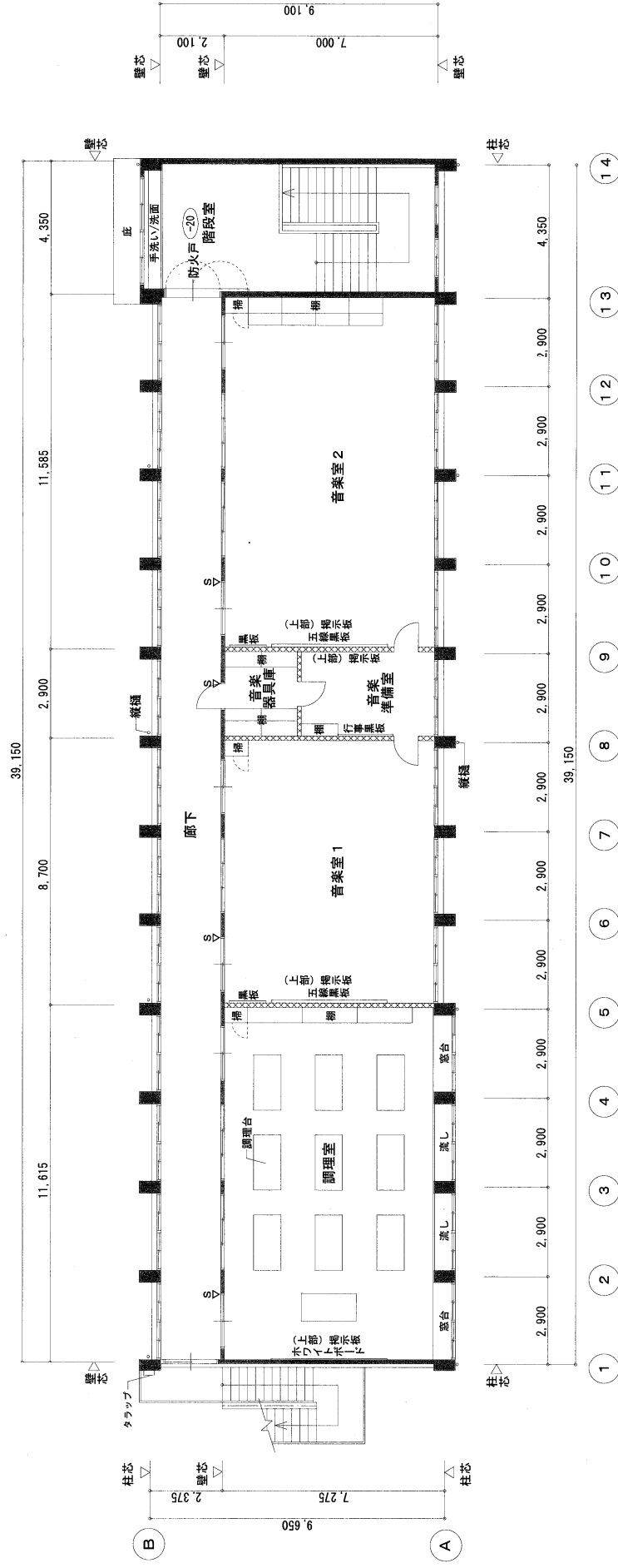

既設 3階平面図 1:100

: RC 壁・柱

CB壁

△S
:: 室名札

NOTE					MISHIMA ARCHITECTS & ENGINEERS (有)三島建築設計事務所 〒890-0041 鹿児島県川内市下門17-2 TEL 099-806-1990 FAX 099-250-2118				建築士事務所 鹿児島県建築士会 第30-33号 一般建築士事務所登録第27846号 三島 隆幸				工事名称 初崎小学校2号棟長寿命化改良工事 (建築工事)		図面名称 既設 3階平面図		期次 A2-1/200	
	DATE				TOTAL NO /													
	DESIGN				DRAWING NO				A-20									

既 設

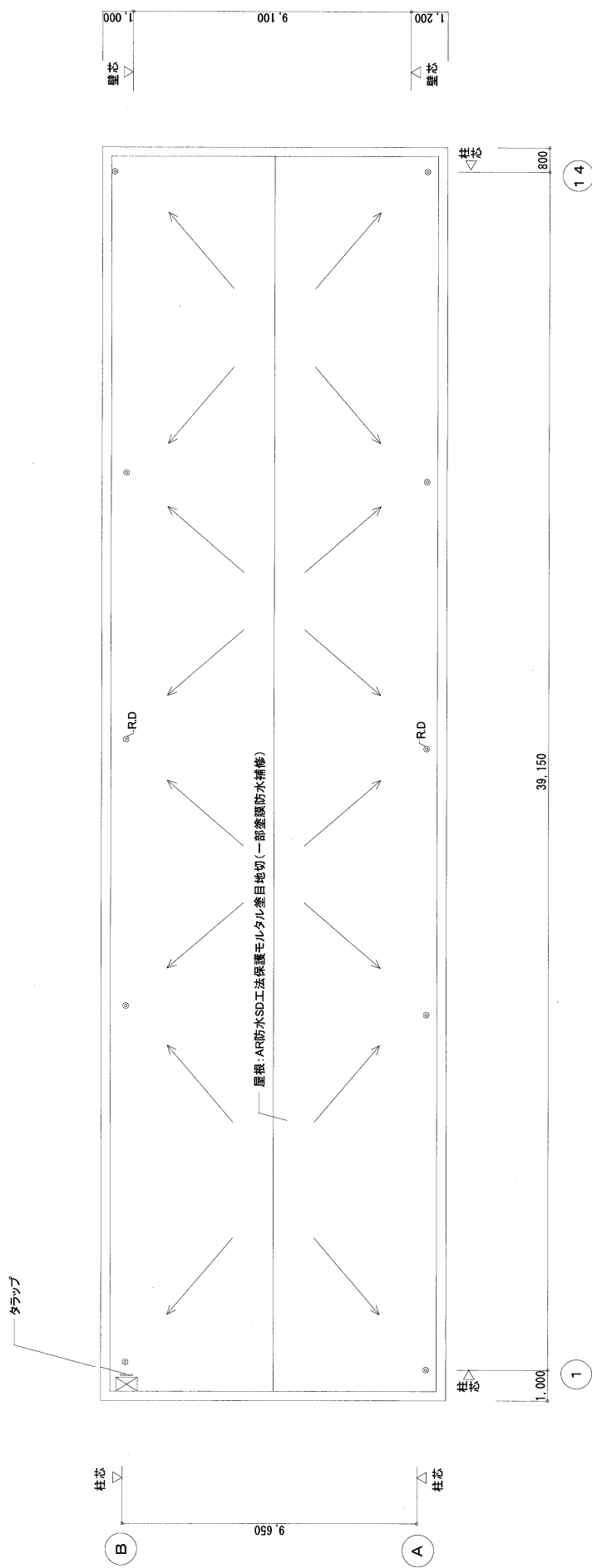

既設 屋根伏図 1:100

NOTE	DATE	TOTAL NO	MISHIMA ARCHITECTS & ENGINEERS		工事名称	校崎小学校21号棟長寿命化改良工事 (出竣工)
	DESIGN	NO	(有) 三島建築設計事務所		図面名称	既設 屋根伏図
		A-21	〒890-0041 鹿児島市西二丁目17-2 TEL 099-250-2778 FAX 099-250-2778		縮尺	A2-1/200
			鹿児島県建設業協会登録番号2778466号 三島 尚希			

改修

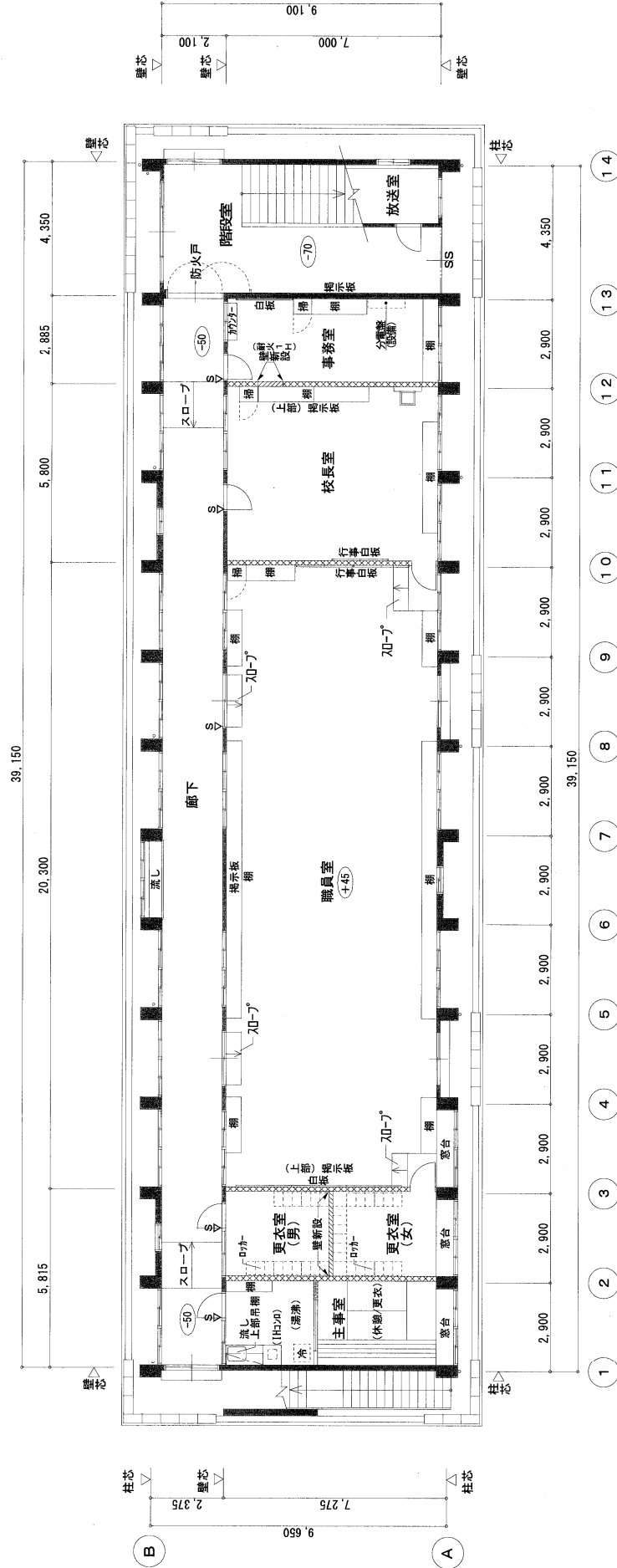

改修 1階平面図 1:100



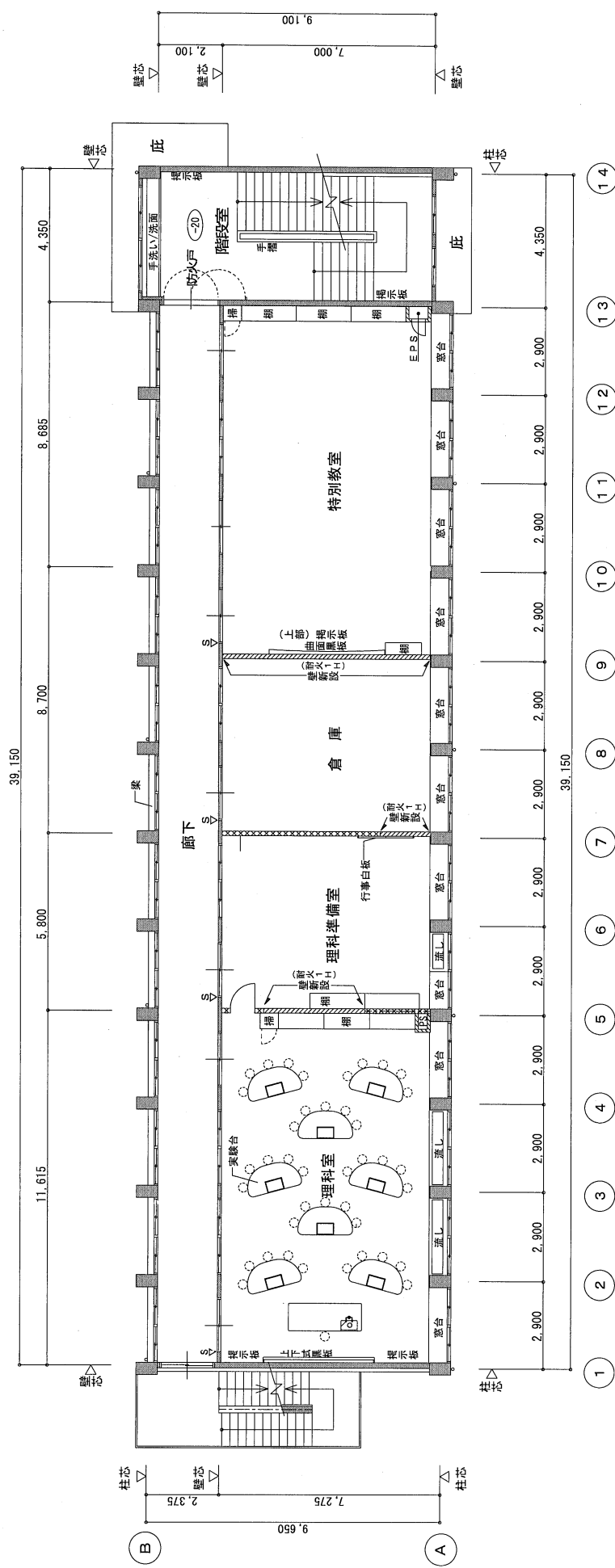

- RC壁・柱
- CB壁
- 新設 LGS壁
- 室名札

NOTE	DATE		TOTAL NO		MISHIMA ARCHITECTS & ENGINEERS		改修 1階平面図		校崎小学校21号棟長寿命化改修工事(建築工事)	
	DESIGN		DRAWING		(有)三島建築設計事務所		改修		改修	
	NO		NO		〒880-0041 鹿児島県鹿児島市二丁目17-2		三島 浩幸		A2-1/100	

修 改



改修 2階平面図 1:100

-  : RC壁・柱
 : CB壁
 : 新設 LGS壁
 S
 V : 室名札

NOTE	DATE		TOTAL NO	MISHIMA ARCHITECTS & ENGINEERS (有) 三島建築設計事務所 〒860-0041 鹿児島市鶴田二丁目17-2 TEL 099-2306-2150 FAX 099-2306-2150	竣工図 第三角	改修 2 階平面図 縮尺 A2-1/200
	DESIGN		NO			
	DRAWING		A-23			
		竣工図 第三角		竣工図 第三角	竣工図 第三角	竣工図 第三角

修 改

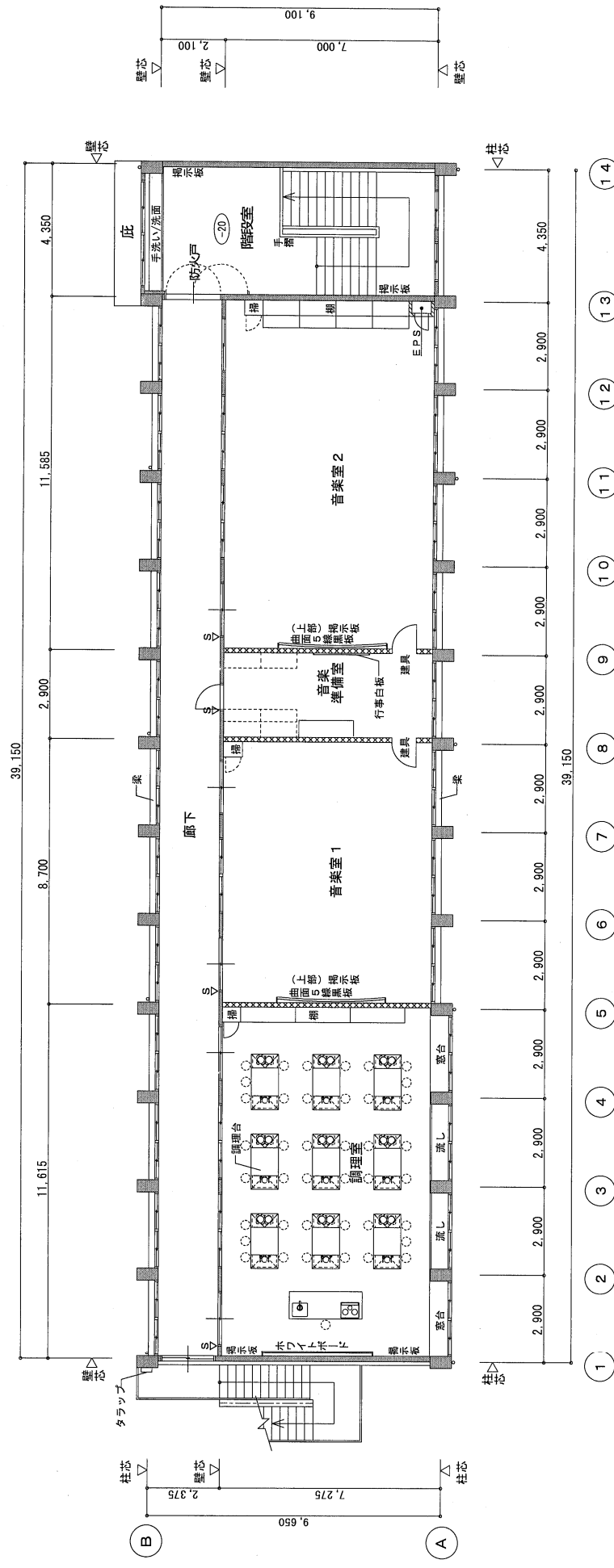

改修 3階平面図 1:100

LEADER

CB 總冊

新設 LGS壁

△S
.. 室名札

NOTE	DATE		TOTAL NO /	MISHIMA ARCHITECTS & ENGINEERS (有) 三島建築設計事務所 〒890-0041 郡乃島町郡乃二丁目17-2 TEL 099-250-2778 FAX 099-250-2778	建築士登録証 鹿児島県登録第1301339号 一級建築士登録第278466号 三島 浩希	工事名称 幼稚園小学校1号棟長寿命化改良工事 (建設工事)	縮尺 改修 3 階平面図 K2-1/200
	DESIGN	DRAWING					
	NO	A-24					

改修

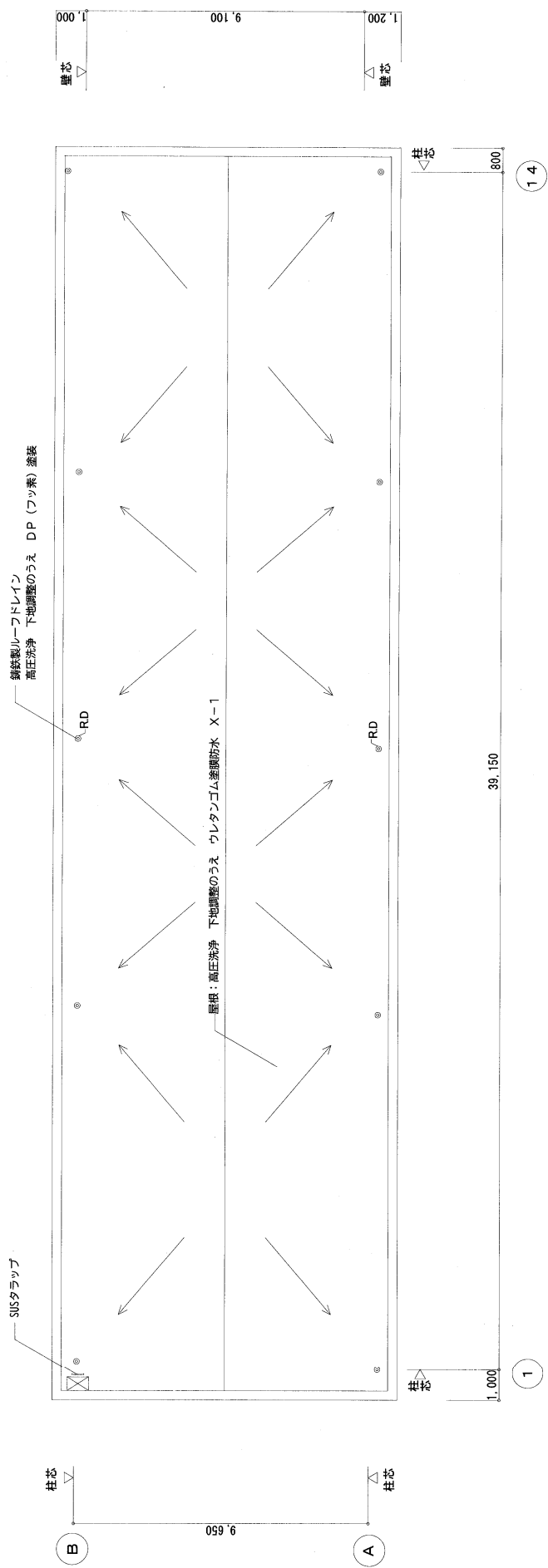

改修 屋根伏図 1:100

NOTE	DATE		TOTAL NO	MISHIMA ARCHITECTS & ENGINEERS		工事名称	秋田小学校21号棟長寿命化改良工事 (建築工事)	
	DESIGN		NO	(有) 三島建築設計事務所		図面名称	改修 屋根伏図	
	DRAWING		A-25	〒890-0041 鹿角市藤原二丁目17-2 TEL 099-255-2778 FAX 099-255-2778		縮尺	A2-1/200	

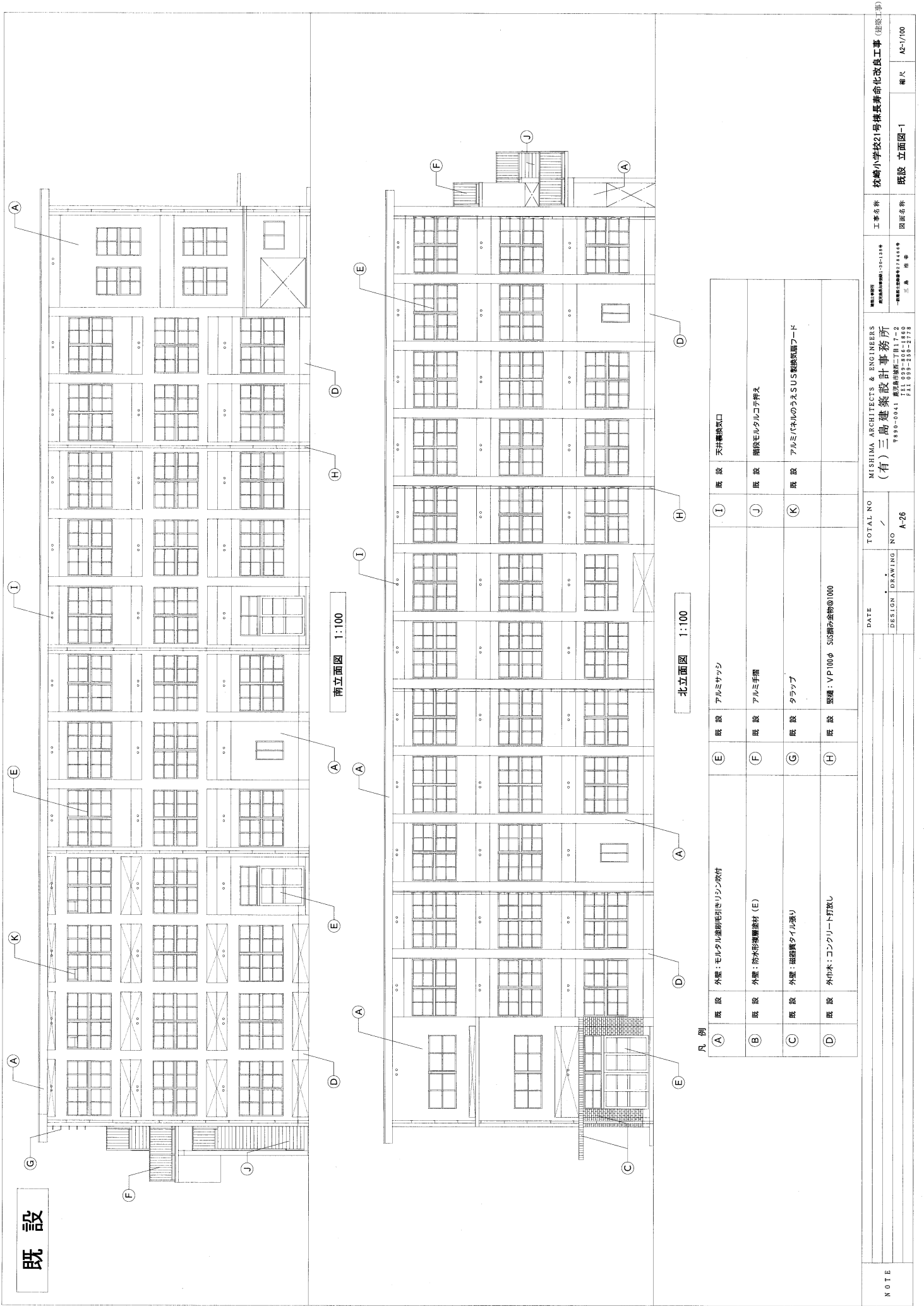

既設

南立面図 1:100

北立面図 1:100

凡例

既設	(A)	外壁: モルタル塗脚毛引きリシン吹付	既設	(E)	アルミサッシ	既設	(I)	天井換気口
既設	(B)	外壁: 防水形複層塗材 (E)	既設	(F)	アルミ手摺	既設	(J)	階段モルタルコテ和え
既設	(C)	外壁: 磁器質タイル張り	既設	(G)	タラップ	既設	(K)	アルミバネのうえSUS鋼鉄製フード
既設	(D)	外柵木: コンクリート打放し	既設	(H)	窓枠: VPI00φ SUS鋼金物φ1000			

既設

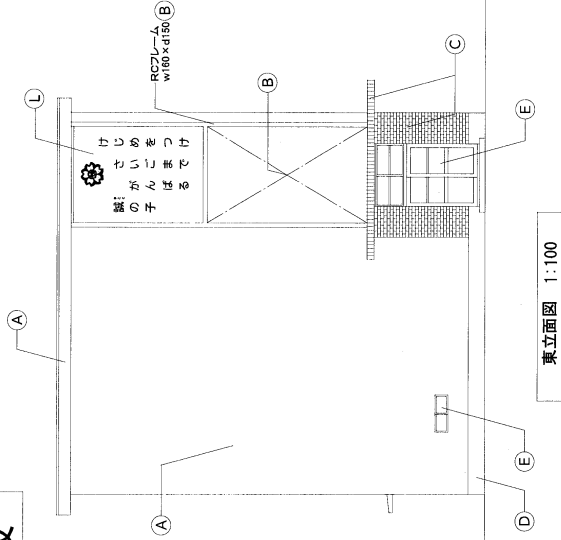

凡例

(A) 既設	外壁: モルタル塗料毛引きシンク付	(E) 既設	アルミサッシ	(I) 既設	天井換気口
(B) 既設	外壁: 防水形複層窓材 (E)	(F) 既設	アルミ手摺	(J) 既設	階段モルタルコーテツ
(C) 既設	外壁: 磁器質タイル張り	(G) 既設	タラップ	(K) 既設	アルミパネルのうえ SUS 製換気扇フード
(D) 既設	外中水: コンクリート打放し	(H) 既設	窓網: VPI006 SIS鋼金物φ1000	(L) 既設	看板: アルミ製w2,600 x h3,510

東立面図 1:100

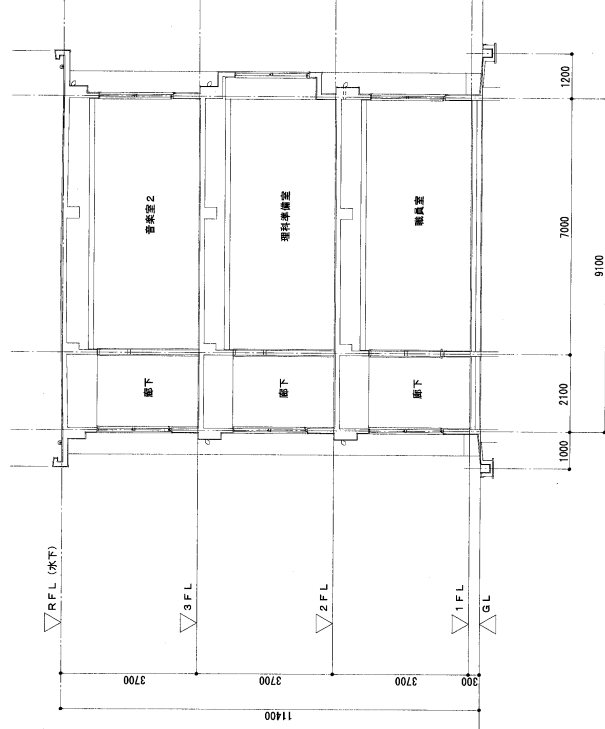
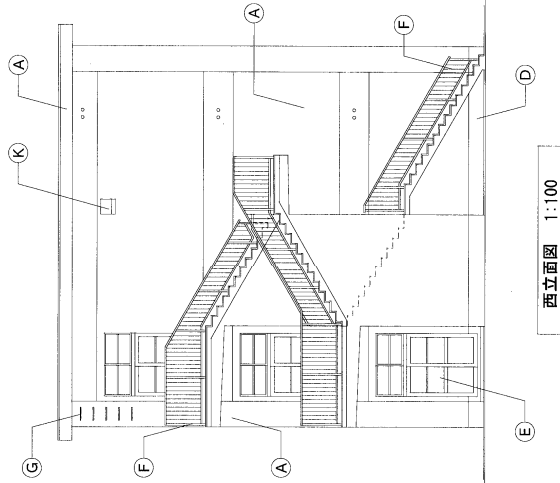

断面図 1:100

NOTE

DATE	TOTAL NO	MISHIMA ARCHITECTS & ENGINEERS (有) 三島建築設計事務所 〒890-0041 鹿児島市瑞穂二丁目17-2 TEL 099-280-2778 FAX 099-280-2778	工事名称	校崎小学校21号棟延寿命化改修工事 (建築工事)
DESIGN	DRAWING NO	A-27	図面名称	既設 立面図-2 断面図
			縮尺	A2-1/100

改修

：窓 アルミパネル部分を示す
：窓 強化型ガラス部分を示す

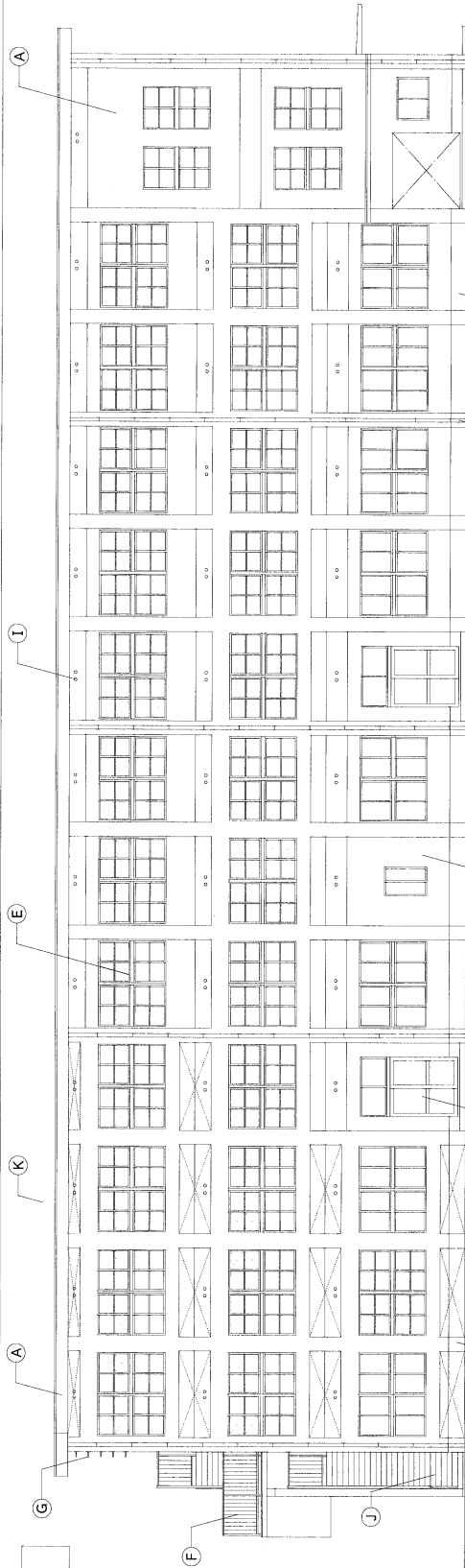

南立面図 1:100

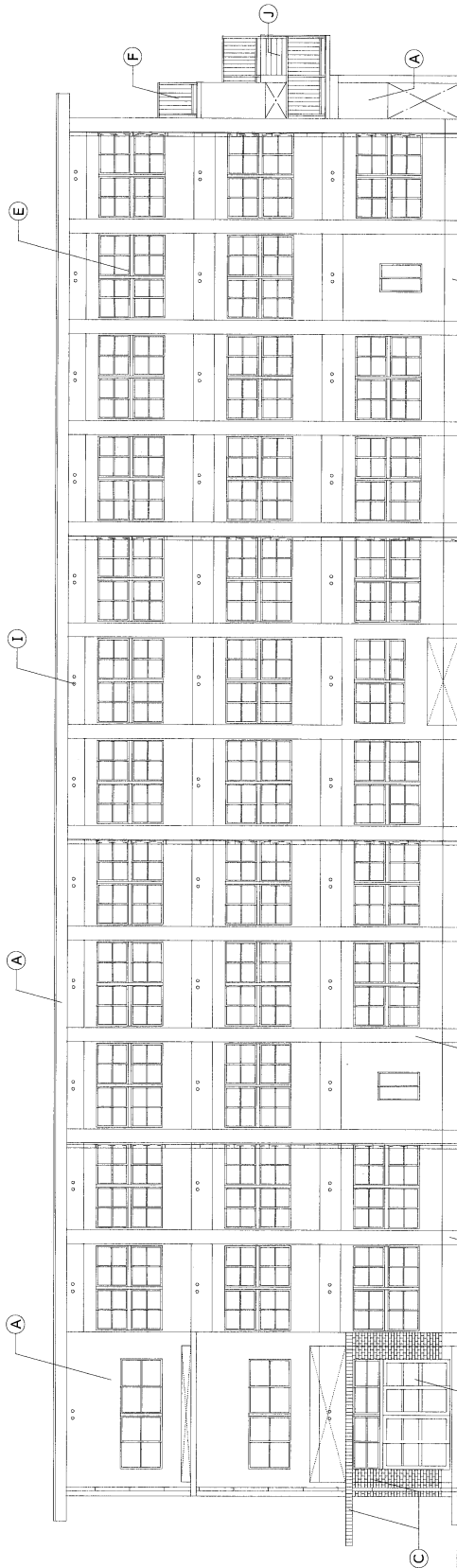

北立面図 1:100

凡例

既設	外壁：モルタル塗壁毛引きリシン吹付	既設	アルミサッシ	既設	天井裏換気口
改修	ひび割れ等改修の上 高圧洗浄 防水形保護塗材 (E)	改修	(既存サッシ) ガラス枠を新設 一部 外装部を新設塗装、カバ工法新設、ガラス新設	改修	下地調整のうえDP (フッ素) 塗装
既設	外壁：防水形保護塗材 (E)	既設	アルミ手摺	既設	階段モルタルコテ押え
改修	ひび割れ等改修の上 高圧洗浄 防水形保護塗材 (E)	改修	洗浄	改修	高圧洗浄
既設	外壁：磁器質タイル張り	既設	タラップ	新設	アルミパネルのうえSUS鋼板換気フード (設備)
改修	洗浄	改修	既設部を、SUS鋼板付けタラップ新設		
既設	外柵木：コンクリート打放し	既設	窓枠：VPI00の SUS鋼板金物φ1000		
改修	ひび割れ等改修の上 高圧洗浄 防水形保護塗材 (E)	改修	既設部を、アルミ鋼板強化ビニール管 新設 既設部を新設塗装 新設		

NOTE

MISHIMA ARCHITECTS & ENGINEERS (有) 三島建築設計事務所 〒890-0041 鹿児島市東区二丁目17-2 TEL 099-258-2778 FAX 099-258-2778		工事名称	秋崎小学校21号棟長寿命化改良工事 (建築工事)
TOTAL NO /		図面名称	改修 立面図-1
DATE DESIGN DRAWING NO A-28		縮尺	A2-1/100

改修

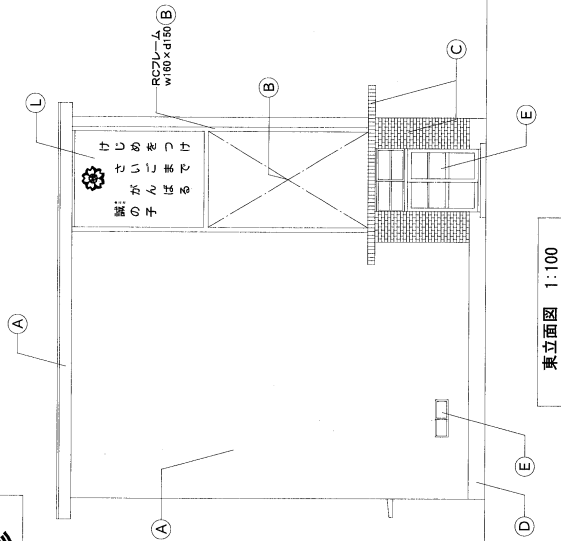

東立面図 1:100

凡例

既設	外壁：モルタル塗面引きリシン吹付	既設	アルミサッシ	I	天井換気口
改修	ひび割れ等改修の上 高圧洗浄、防水形保護塗材 (E)	改修	ガラス撤去新設	J	下地調整のうえD.P. (フッ素) 塗装
既設	外壁：防水形保護塗材 (E)	既設	アルミ手摺	K	階段モルタルコーテイング
改修	ひび割れ等改修の上 高圧洗浄、防水形保護塗材 (E)	改修	洗浄	L	高圧洗浄
既設	外壁：珪藻土タイル張り	既設	タタキ		SUS製換気扇フード (設備撤去)
改修	洗浄	改修	既設撤去、SUS製後付けタタキ新設		開口400口 コンクリート穴埋め (配筋φ10縦筋)
既設	外中水：コンクリート打放し	既設	堅固：V.P.100φ SUS鋼管金物φ100		看板：アルミ製φ2,600×H3,510
改修	ひび割れ等改修の上 高圧洗浄、防水形保護塗材 (E)	改修	既設撤去、カラー厚膜強化ビニール管 新設		洗浄

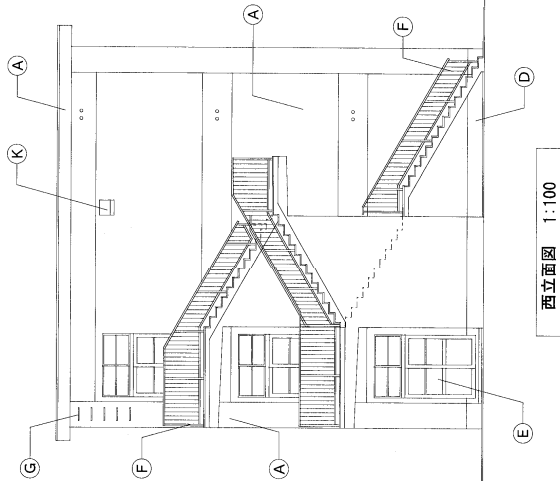

西立面図 1:100

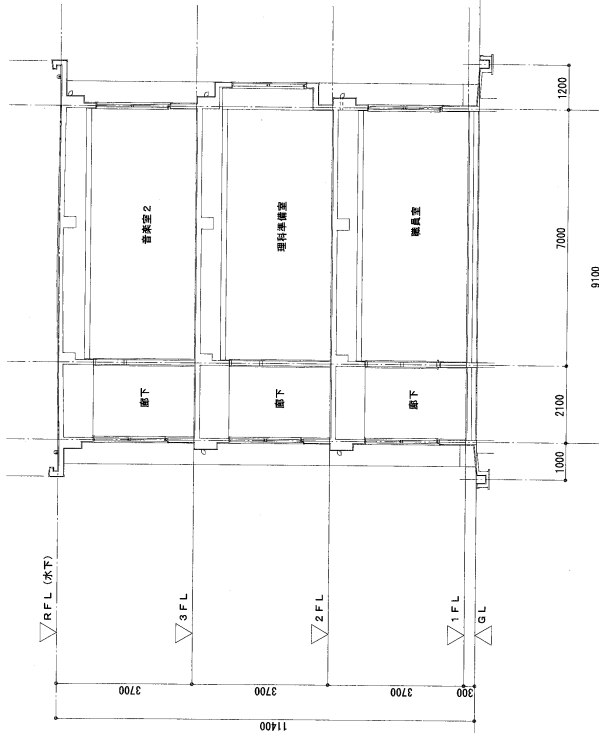

断面図 1:100

NOTE

DATE	TOTAL NO	MISHIMA ARCHITECTS & ENGINEERS	工事名称	杭崎小学校21号棟長寿命化改良工事 (建築工)
DESIGN	DRAWING NO	(有) 三島建築設計事務所	図面名称	改修 立面図-2 断面図
	A-29	〒990-0041 鹿角市横街二丁目17-2 TEL 099-86-1560 FAX 099-86-2779	三島 啓 三島 啓	縮尺 A2-1/100

既設

- : 撤去項目を示す
- : 撤去範囲を示す

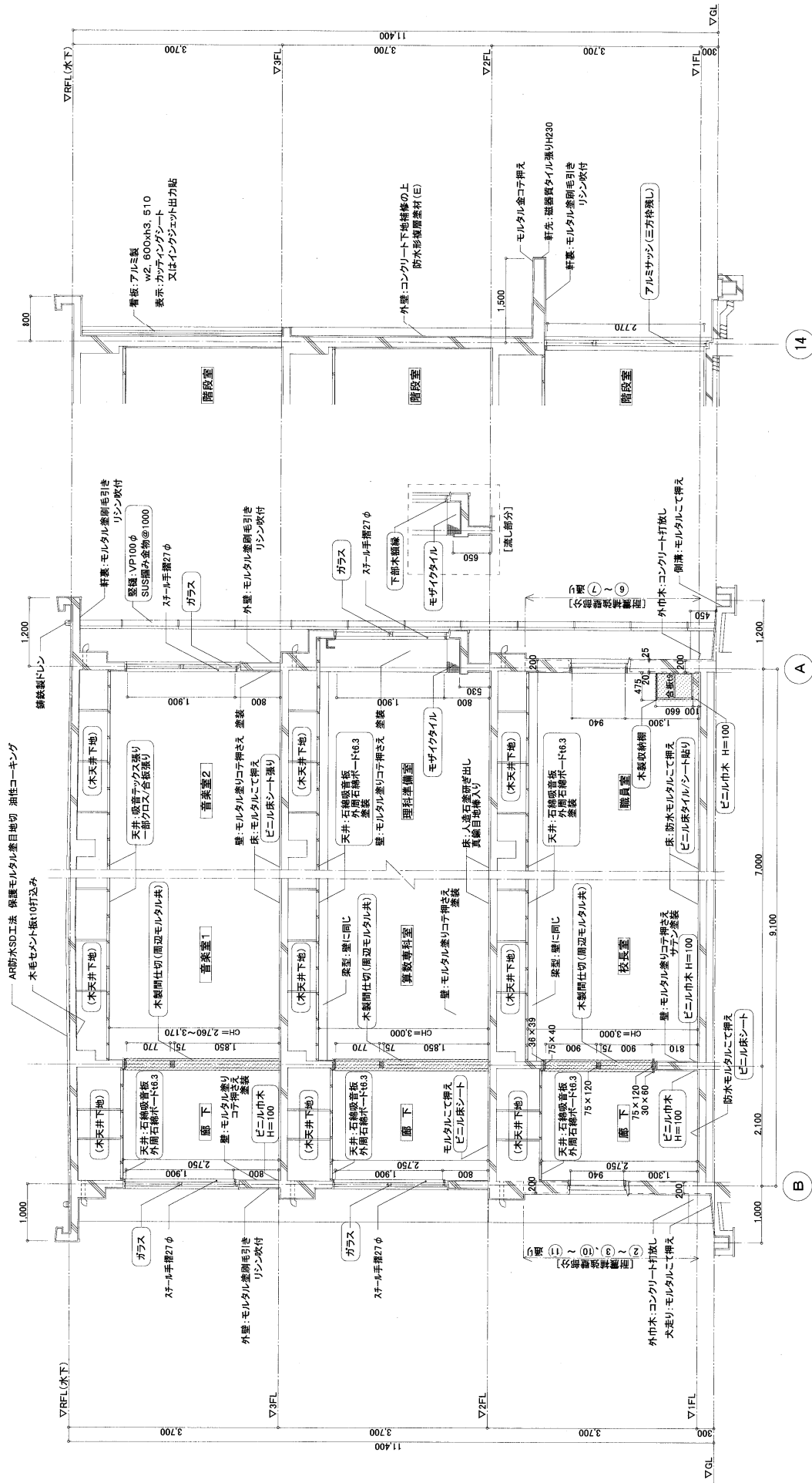

既設矩計図 1:50

【東壁面】

NOTE	DATE	TOTAL NO	MISHIMA ARCHITECTS & ENGINEERS (有) 三島建築設計事務所 〒890-0041 鹿児島県鹿児島市二丁目17-2 TEL 099-204-1960 FAX 099-204-2110	工事名称 既設小学校21号棟長寿化改修工事 (建築工事)	図面名称 既設 矩計図	縮尺 A2-1/50
------	------	----------	--	---------------------------------	----------------	---------------

改修

(細い点線) : 既設部分を示す
※改修項目は特記なきは新設を示す

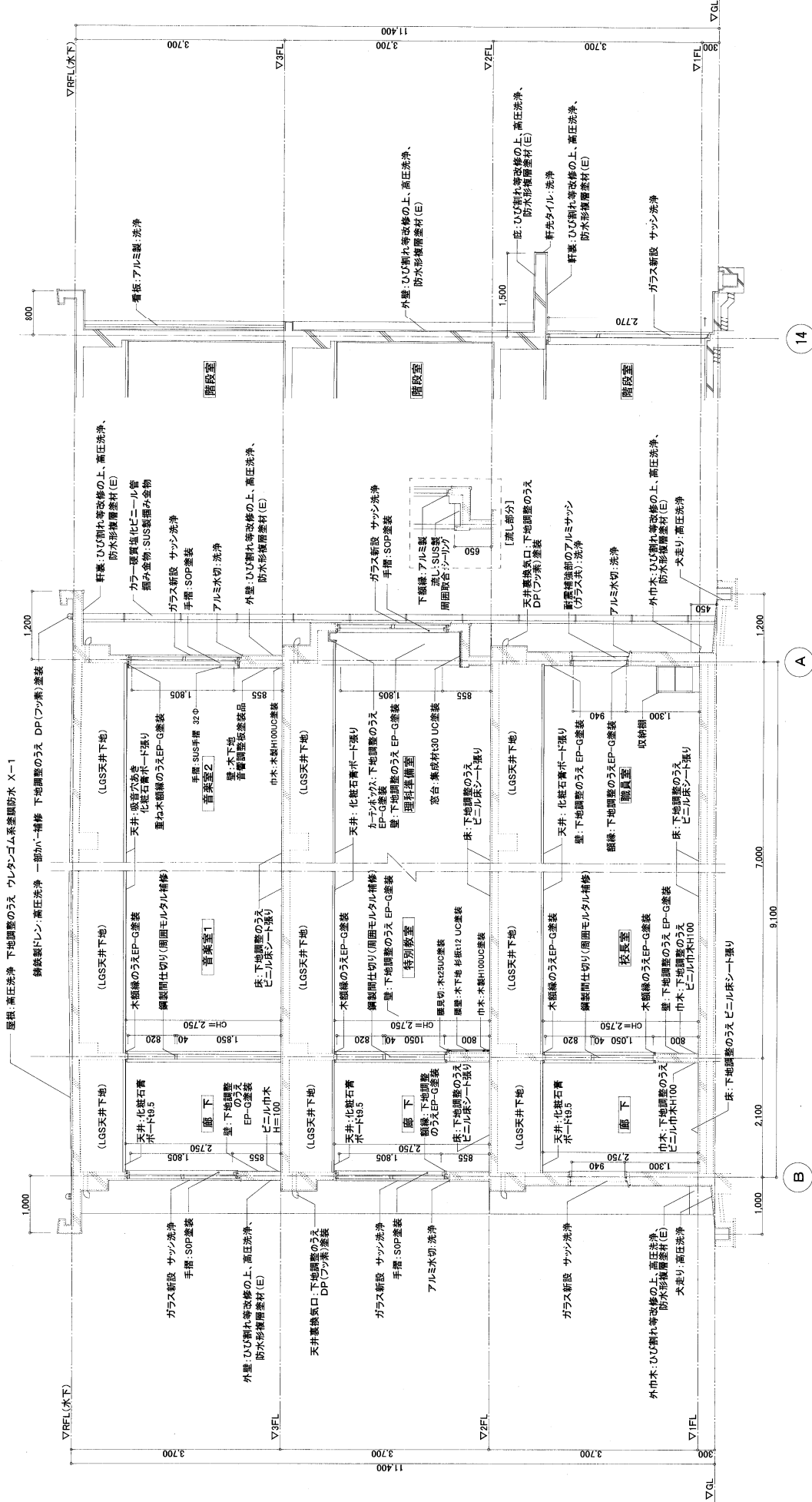

改修短計図 1:50

【東壁面】

NOTE	DATE	TOTAL NO	MISHIMA ARCHITECTS & ENGINEERS	工事名称	校舎小学校21号館改修工事(建築工事)
	DESIGN	DRAWING NO	(有)三島建築設計事務所 〒880-0041 鹿児島県鹿児島市二丁目17-2 TEL 099-504-1860 FAX 099-504-5118	図面名称	改修 短計図
		A-31		三島 浩希	南尺 A2-1/50

既設

：撤去項目を示す

：撤去範囲を示す

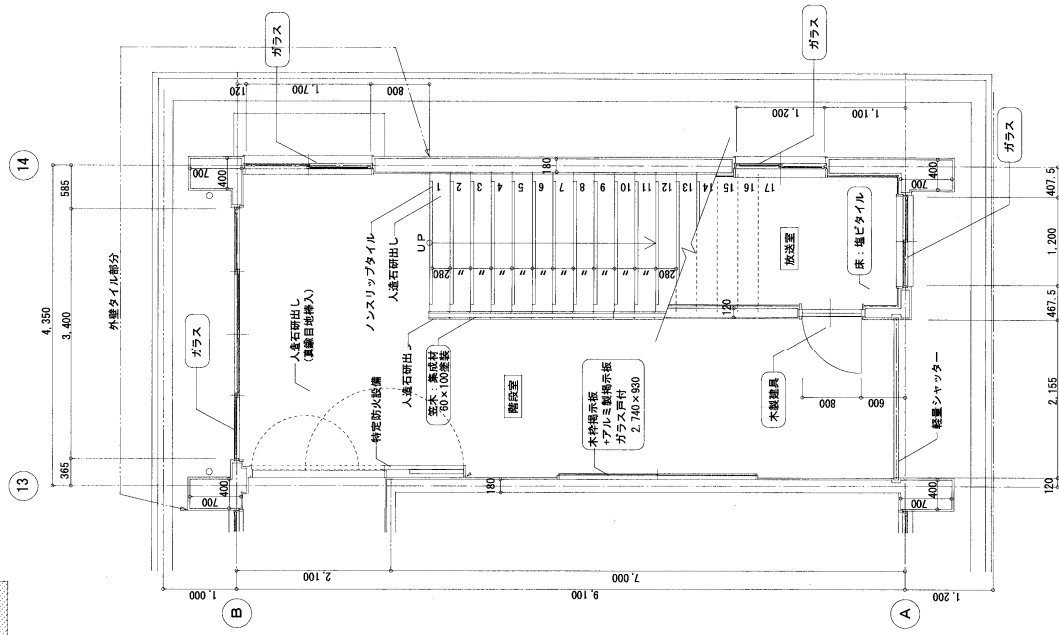

既設 1階階段平面詳細図 1:50

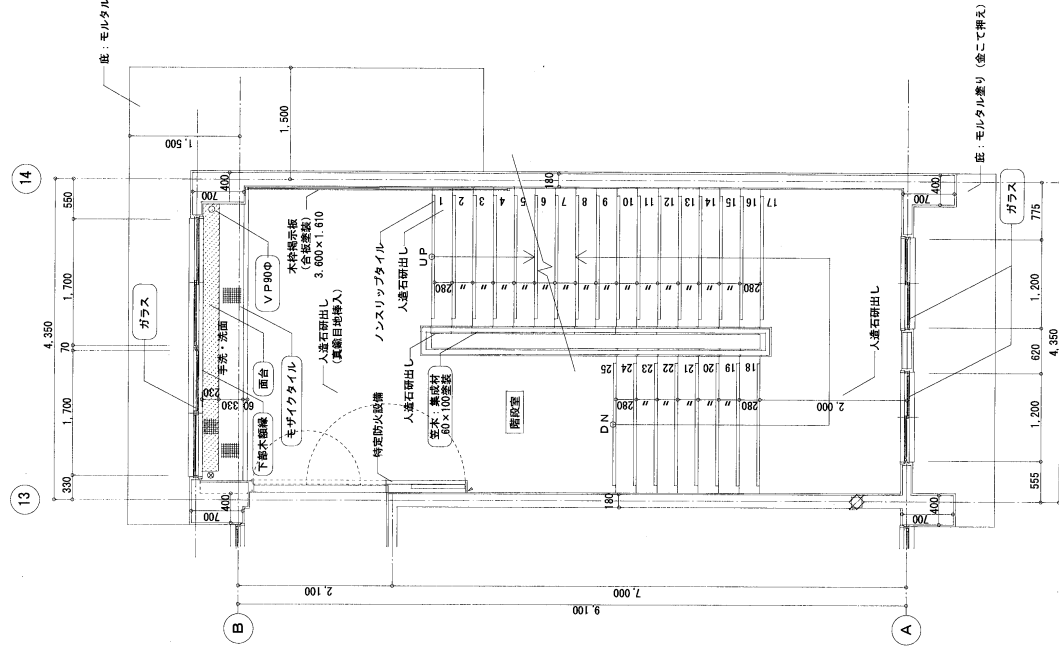

既設 2階階段平面詳細図 1:50

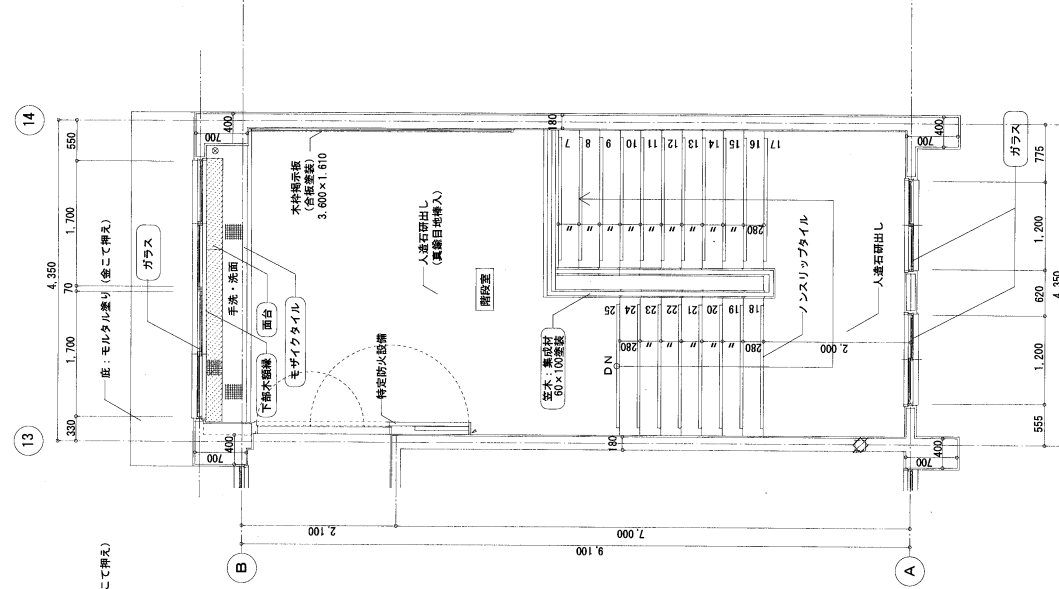

既設 3階階段平面詳細図 1:50

NOTE	DATE	TOTAL NO	MISHIMA ARCHITECTS & ENGINEERS (有) 三島建築設計事務所 〒890-0041 鹿児島県鹿児島市下田17-2 TEL 099-266-2770 FAX 099-266-2770	工事名称	校舎小学校2号棟長寿命化改良工事 (建築工事)	縮尺	1/50
	DESIGN	DRAWING NO	A-32	図面名称	既設 内部階段平面詳細図		

設既

1001

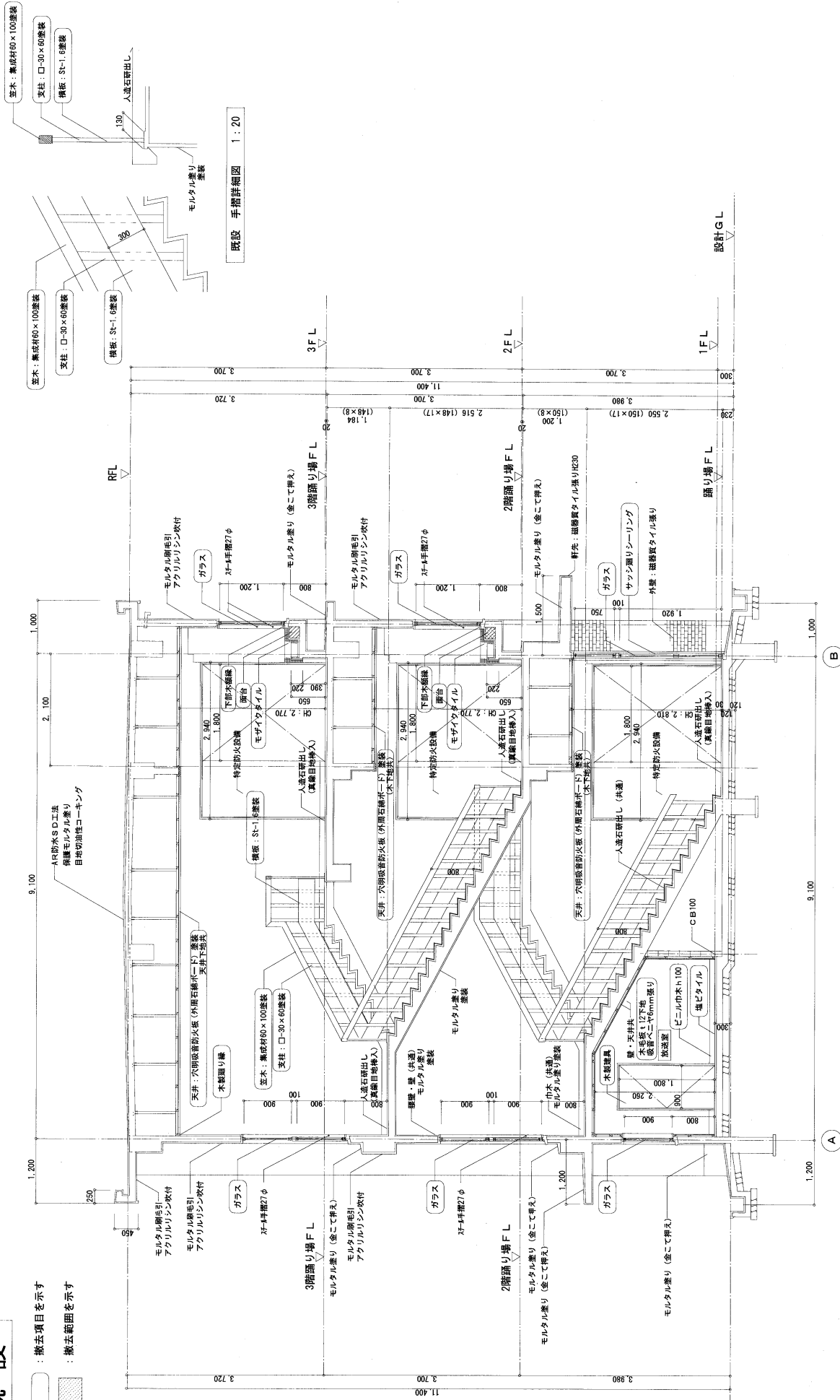

既設 内部階段断面詳細図 1:50

NOTE	DATE		TOTAL NO	MISHIMA ARCHITECTS & ENGINEERS (有) 三島建築設計事務所 〒890-0041 鹿児島市博多二丁目17-2 TEL 099-806-1960 FAX 099-806-1960
	DESIGN		DRAWING NO	
			A-33	
建築士事務所 鹿児島県事務所 〒890-0380		工事名称 初崎小学校21号棟長寿倉庫改築工事（建築工事）		図面名称 既設 内部階段断面図 縮尺 1/50

既設

：撤去項目を示す

：撤去範囲を示す

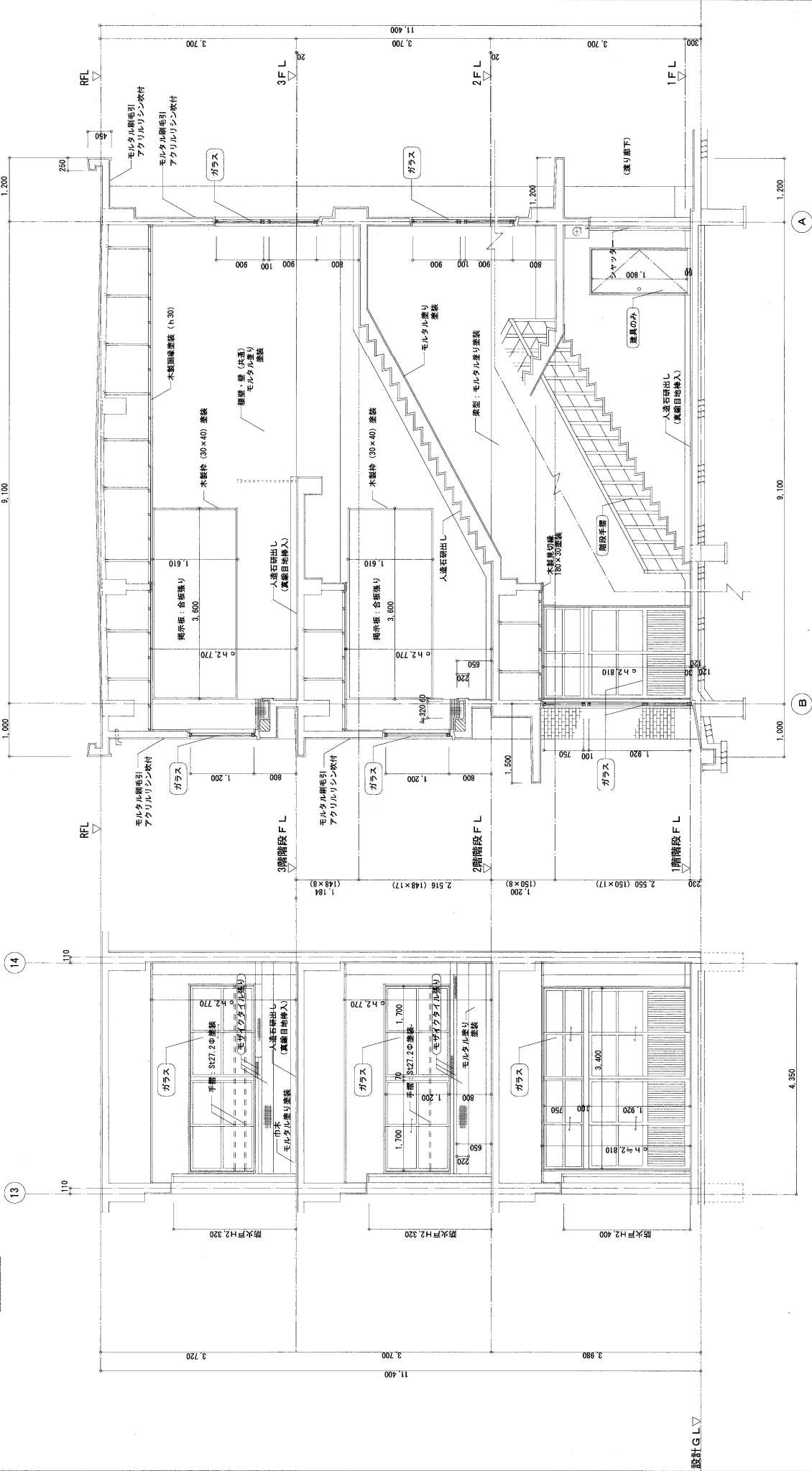

既設 内部階段展開図 入面 1:50

既設 内部階段展開図 出面 1:50

NOTE

DATE

TOTAL NO

MISHIMA ARCHITECTS & ENGINEERS

工務名称

既設 内部階段展開図-1

DESIGN

NO

(有) 三島建築設計事務所

図面名称

縮尺 1/50

既設

：撤去項目を示す
：撤去範囲を示す

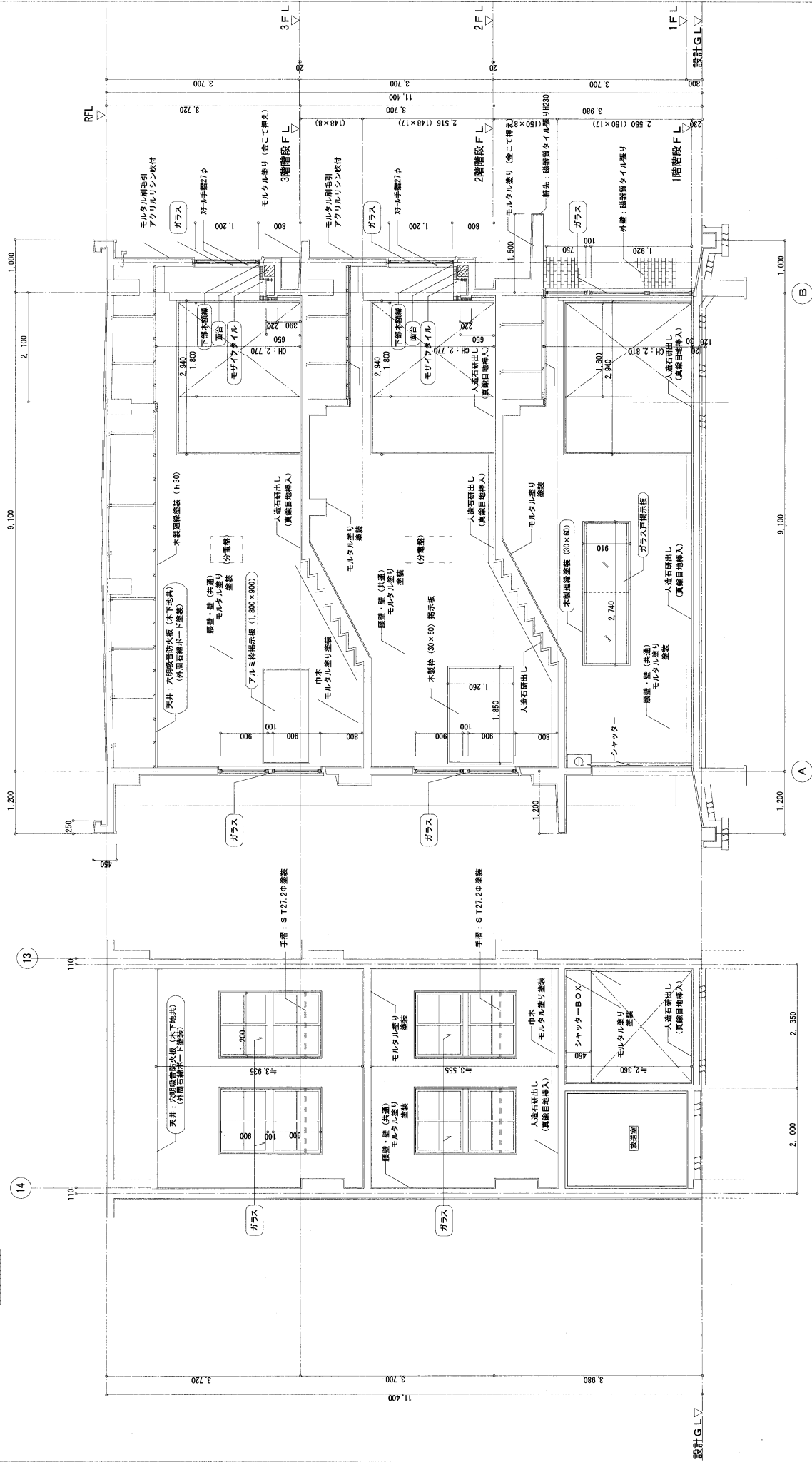

既設 内部階段展開図 D面 1:50

既設 内部階段展開図 C面 1:50

NOTE	DATE	TOTAL NO	MISHIMA ARCHITECTS & ENGINEERS		工事名称	校崎小学校21号棟長寿命化改修工事 (建築工)
	DESIGN	DRAWING NO	(有) 三島建築設計事務所		図面名称	既設 内部階段展開図-2
		A-35	〒890-0041 鹿児島県鹿児島市下田1-2-2		縮尺	1/50
			TEL 099-255-2778 FAX 099-255-2778			

改修

(細い点線) : 既設部分を示す

※改修項目は特記なきは新設を示す

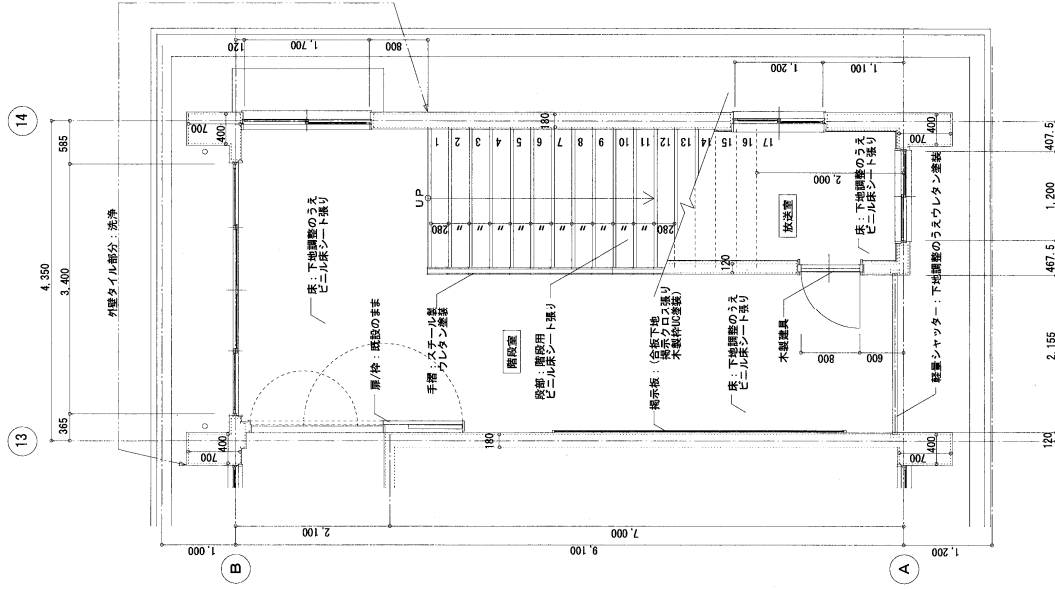

改修 1階階段平面詳細図 1:50

A 階段方向
D 廊下方向
C

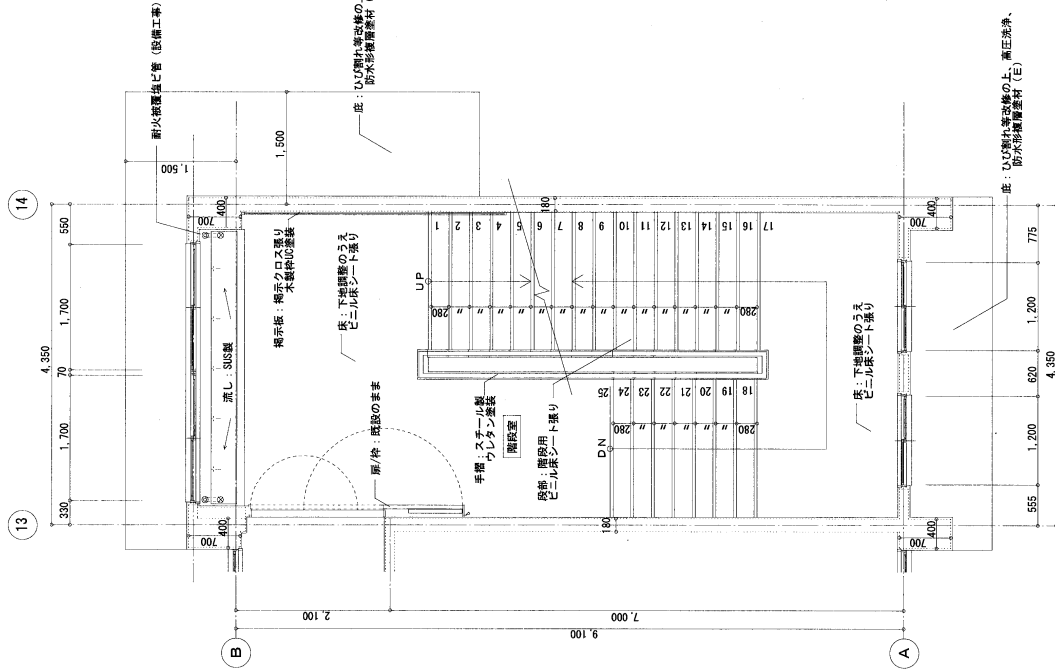

改修 2階階段平面詳細図 1:50

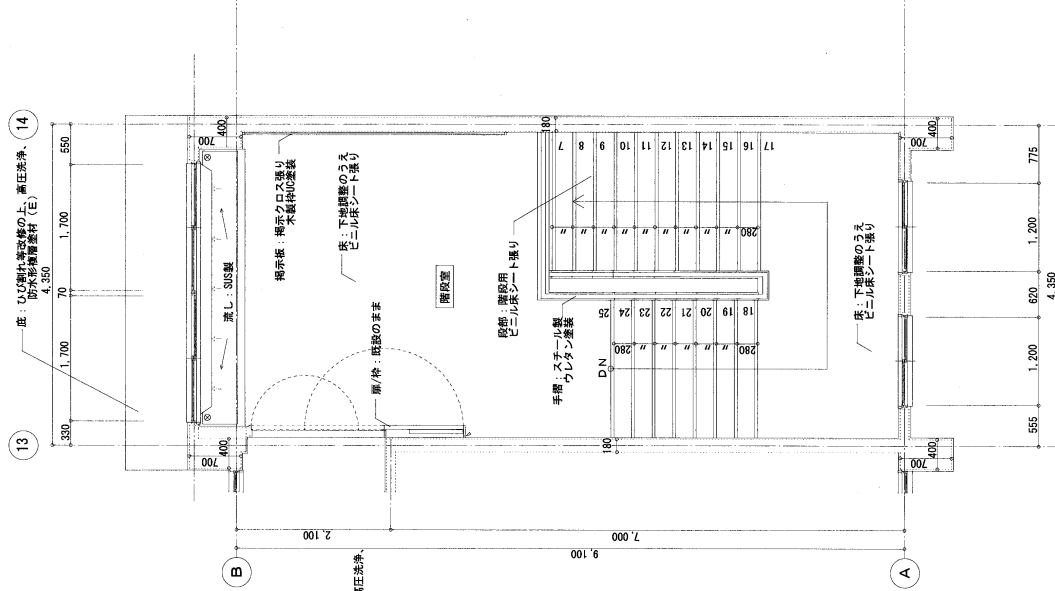

改修 3階階段平面詳細図 1:50

NOTE	DATE	TOTAL NO	MISHIMA ARCHITECTS & ENGINEERS		施工名称	改修	縮尺	1/50
	DESIGN	DRAWING NO	(有)三島建築設計事務所		図面名称	内部階段平面詳細図		
		A-36	〒890-0041 鹿児島市城西二丁目17-2 TEL 099-506-1865 FAX 099-506-2171		三島 浩幸			

改修

：既設部分を示す
(細い点線)

※改修項目は特記なきは新設を示す

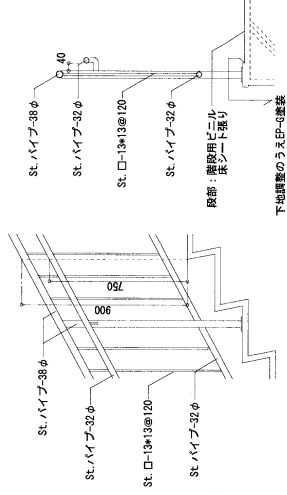

改修 手摺詳細図 1:20

鉄脚は全て下地処理のうえウレタン塗装

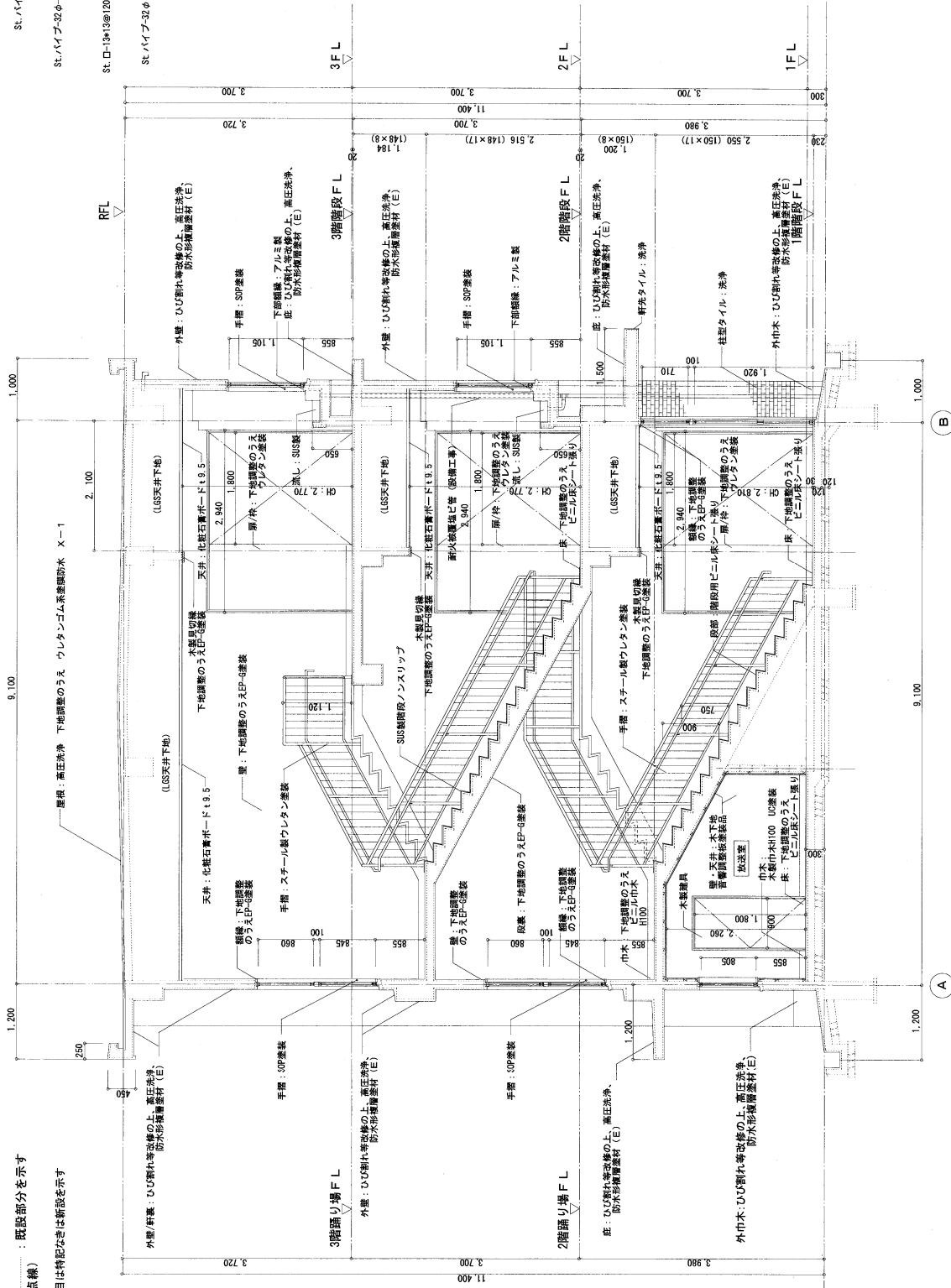

改修 内部階段断面詳細図 1:50

NOTE

DATE

TOTAL NO

MISHIMA ARCHITECTS & ENGINEERS

工事名称

改修

1/50

内部階段断面詳細図

改修

図面名称

三島 南 東

A-37

DESIGN

校崎小学校2号棟改修工事(建築工事)

校崎小学校2号棟改修工事(建築工事)

図面名称

三島 南 東

A-37

DESIGN

校崎小学校2号棟改修工事(建築工事)

※改修項目は特記なきは新設を示す
 (細い点線)
 : 既設部分を示す



改修 内部階段展開図 A面	1:50
---------------	------

NOTE	DATE		TOTAL NO	MISHIMA ARCHITECTS & ENGINEERS (有) 三島建築設計事務所 〒830-0041 鹿児島県宮田二丁目17-2 TEL 099-260-2778 FAX 099-260-2778	工事名称 祝勝小学校2号棟長寿文化老工工事 (建築工事)	図面名称 改修 内部階段展開図-1	縮尺 1/50
	DESIGN DRAWING NO		A-38				

改修

(細い点線) : 既設部分を示す

※改修項目は特記なきは新設を示す

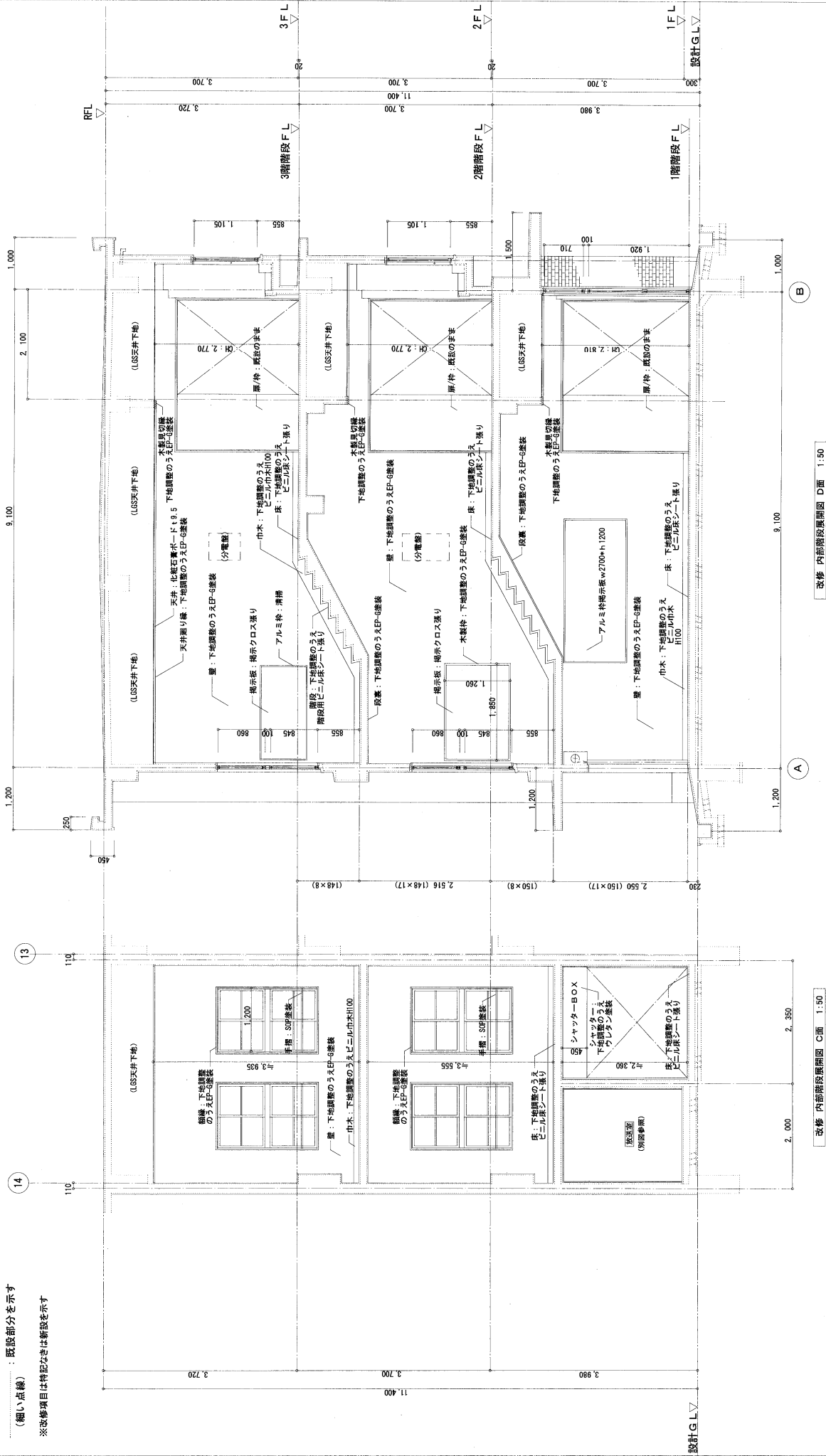

改修 内部階段展開図 C面 1:50

改修 内部階段展開図 D面 1:50

NOTE	DATE		TOTAL NO /	MISHIMA ARCHITECTS & ENGINEERS (有) 三島建築設計事務所 〒880-0041 鹿児島市城下町二丁目17-2 TEL 099-508-1860 FAX 099-508-2173	工事名称 校南小学校21号棟延長寿命化改良工事 (建築工事)	1/50
	DESIGN	DRAWING				
			A-39			

既設

：撤去項目を示す
：撤去範囲を示す

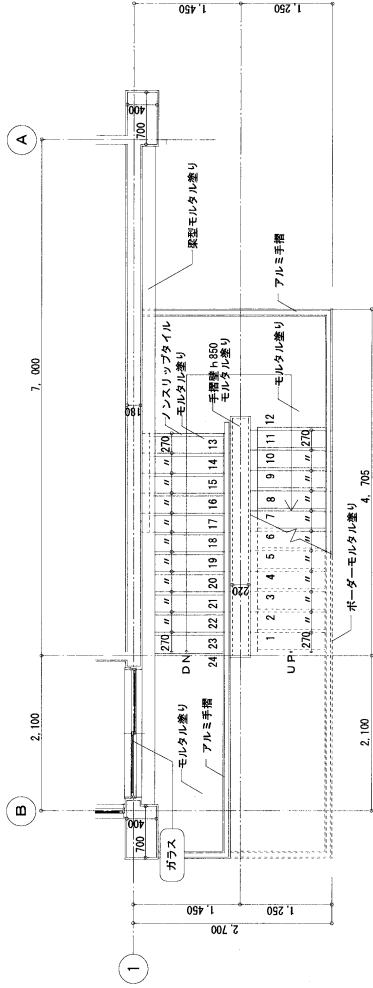

既設 3階階段平面詳細図 1:50

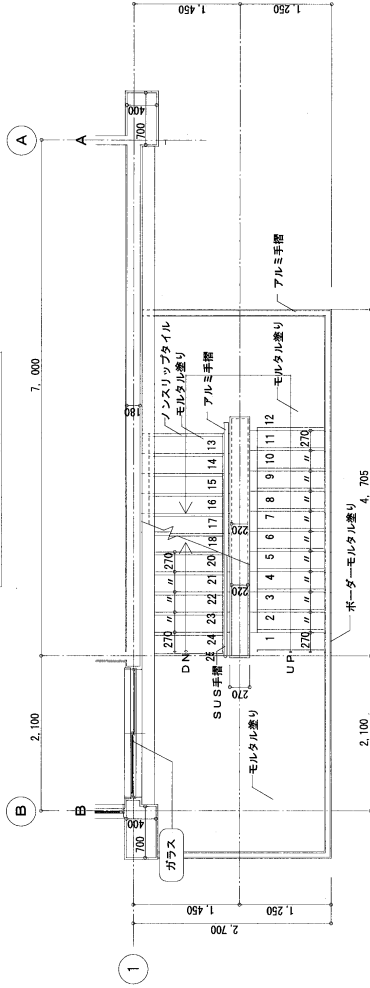

既設 2階階段平面詳細図 1:50

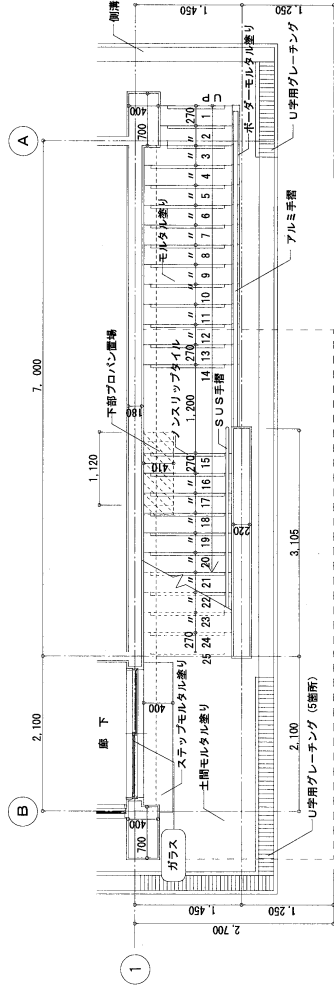

既設 1階階段平面詳細図 1:50

改修

（細い点線）：既設部分を示す
※改修項目は特記なき場合は新設を示す

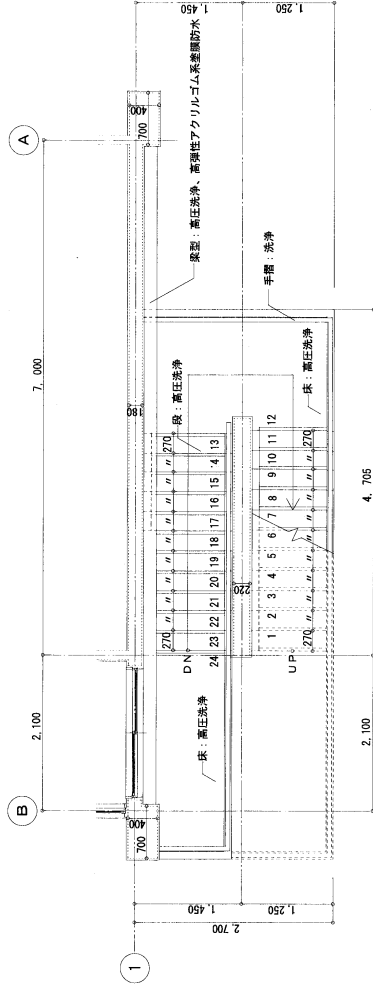

改修 3階階段平面詳細図 1:50

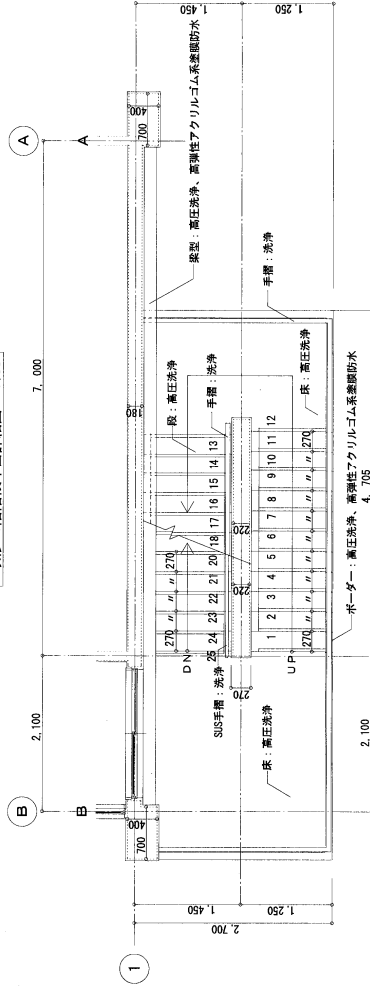

改修 2階階段平面詳細図 1:50

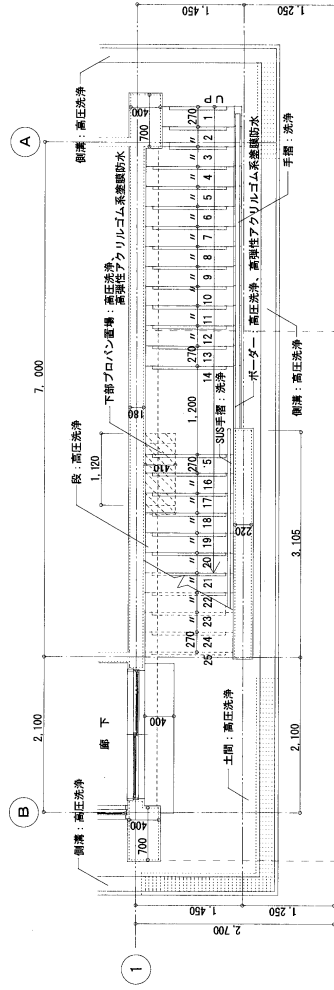

改修 1階階段平面詳細図 1:50

NOTE	DATE	TOTAL NO	MISHIMA ARCHITECTS & ENGINEERS	工事名称	松崎小学校21号棟長寿命化改修工事（建築工事）
	DESIGN	DRAWING NO	（有）三島建築設計事務所	図面名称	既設～改修 外階段平面詳細図
		A-40	〒890-0841 鹿児島県鹿児島市二丁目17-2 TEL 099-806-1960 FAX 099-806-2178	縮尺	1/50

既設

撤去項目を示す
撤去範囲を示す

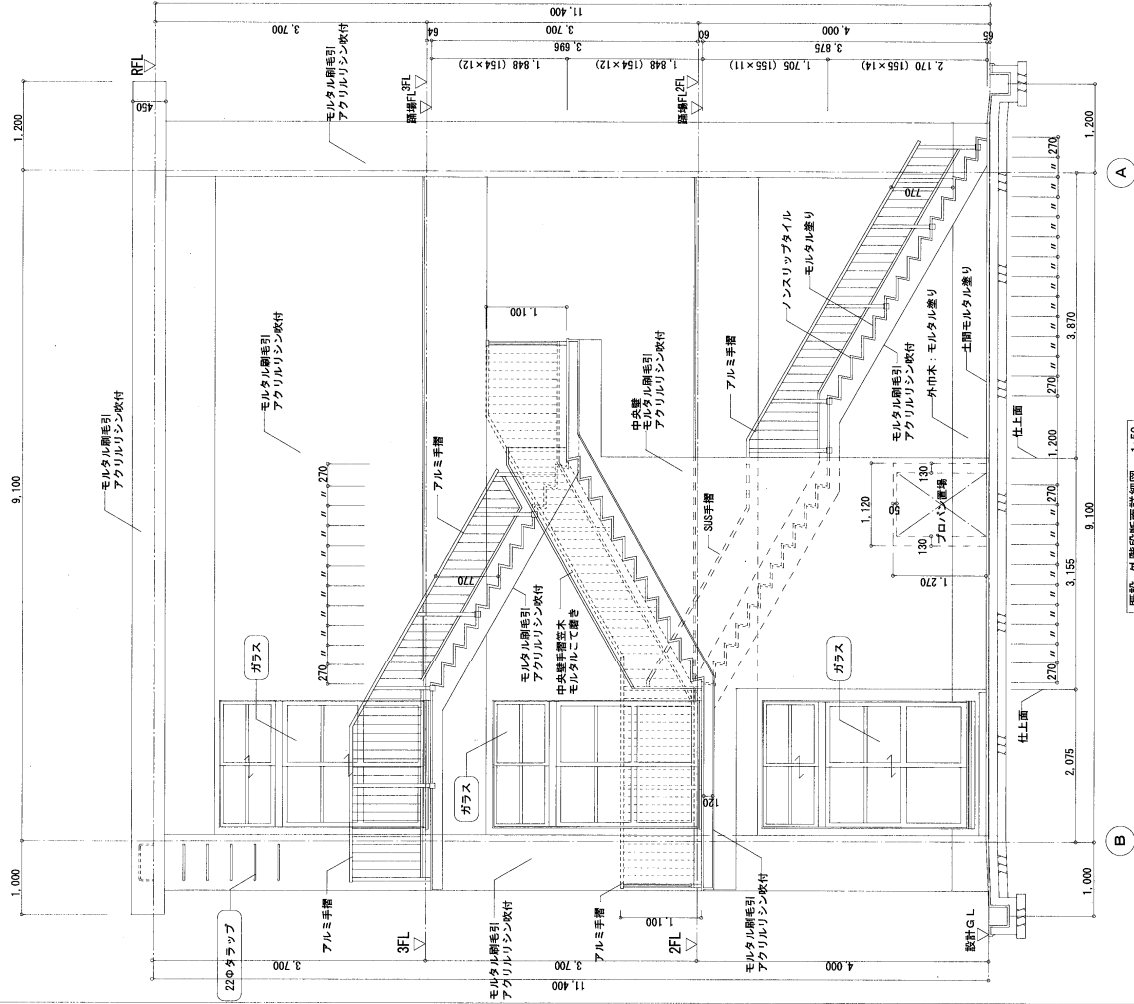

改修

既設部分を示す
(細い点線)
※改修項目は特記なきは新設を示す

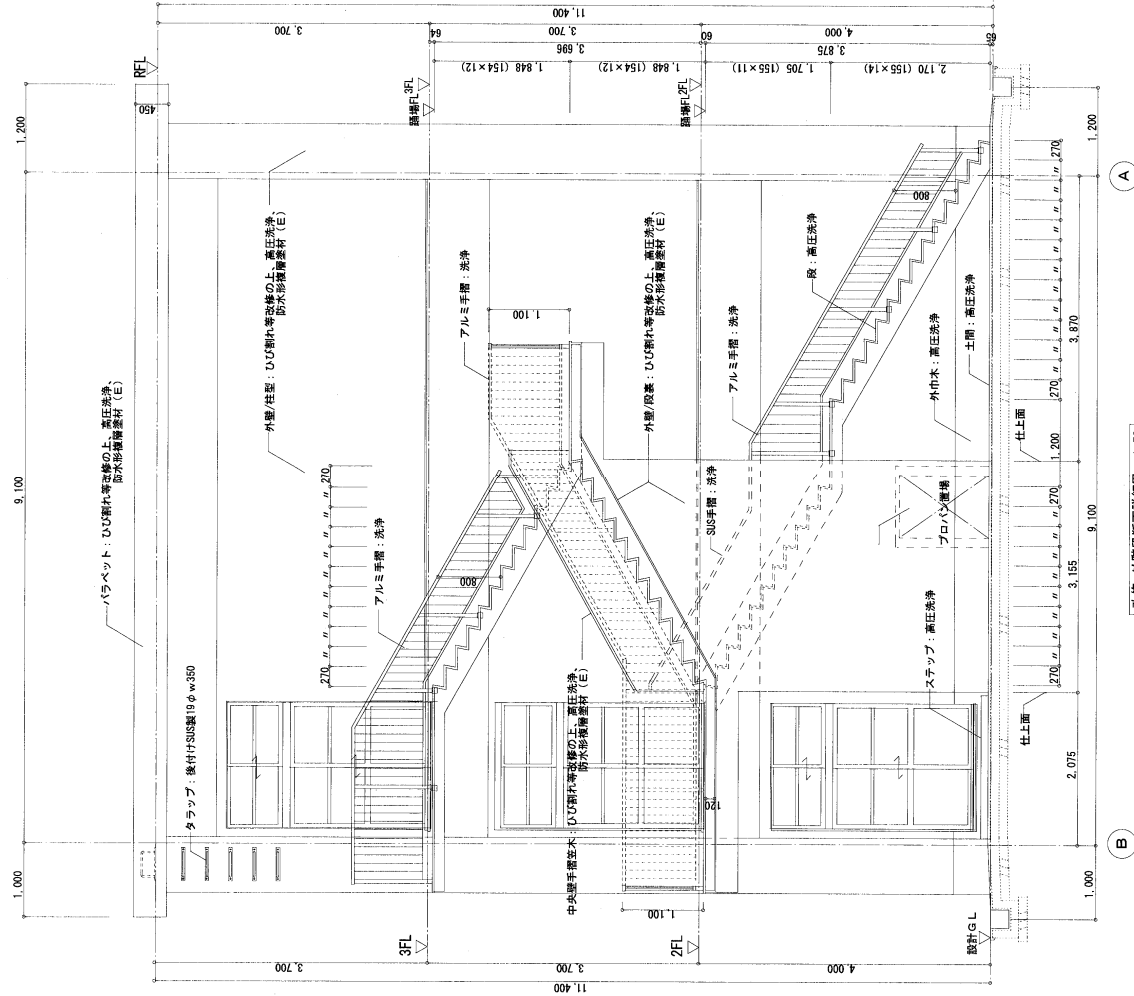

既設 外階段断面詳細図 1:50

改修 外階段断面詳細図 1:50

NOTE	DATE	TOTAL NO	MISHIMA ARCHITECTS & ENGINEERS		工事名称	校舎小学校2号棟屋脊寿命化改良工事 (建築工事)
	DESIGN	DRAWING NO	(有) 三島建築設計事務所		図面名称	既設～改修 外階段断面詳細図
		A-41	〒850-0041 鹿児島市桜田二丁目17-2 TEL 099-506-1860 FAX 099-556-2118		縮尺	1/50

既設

○：撤去項目を示す

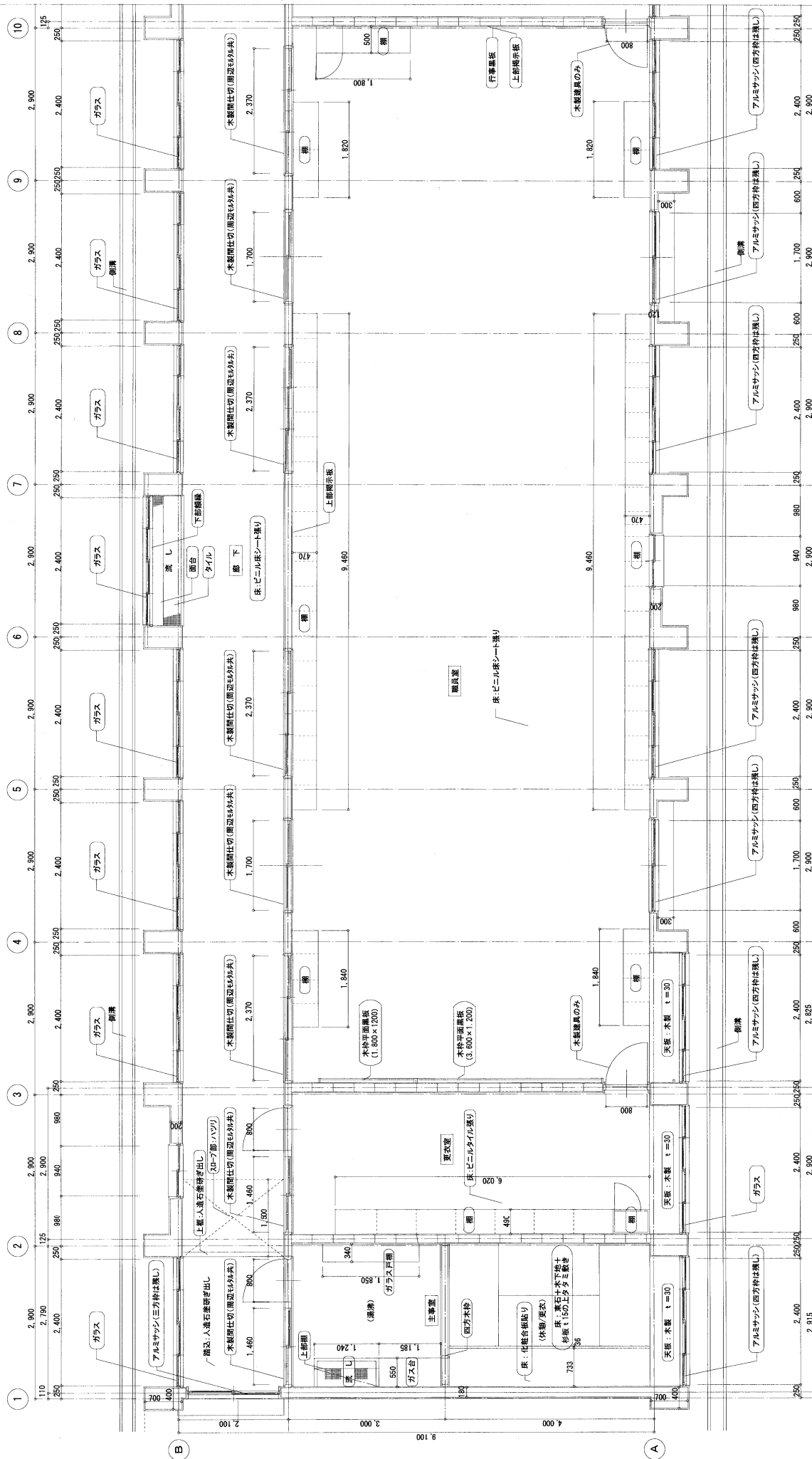

既設 1階平面詳細図 1:50

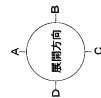

※壁紙の改修費、屋根や地盤の撤去部分および木製間仕切り、建具の撤去費用はモルタル補修、下地調整のうえ、仕上を行うこと

NOTE	※壁際の改修家具・部縁や雨戸等板の撤去部分および木製間仕切り・壁具の撤去間隔はモルタル補修。下地調整のうえ、仕上を行うこと				
	DATE	TOTAL NO	MISHIMA ARCHITECTS & ENGINEERS (有) 三島建築設計事務所 〒890-0041 鹿児島県鹿児島市二丁目17-2 TEL 099-230-2778 FAX 099-230-2778		
	DESIGN	DRAWING NO			
			A-42	工事名称	祝崎小学校21号棟長寿化改良工事 (建築工事)
				図面名称	既設 1階平面詳細図-1
				縮尺	1/50

※田項修設は特記なきは新設を示す
(細い点線) : 既設部分を示す



NOTE	DATE	TOTAL NO /	MISHIMA ARCHITECTS & ENGINEERS (有) 三島建築設計事務所 〒830-0041 三島市堀之内1-1-1 TEL 089-226-1886 FAX 089-226-2778	工務名称	縮尺
				図面名称	改修 階平面図縮図-1
				製図者名	
				製図者氏名(印) 藤田 隆太郎 (1987-12-21生)	
				一級建築士登録番号2745018 三島 浩希	1/50

○：撤去項目を示す



※壁際の改修家具・額縁や掲示板の撤去部分および木製間仕切り・建具の撤去周囲はモルタル補修、下地調整のうえ、仕上を行うこと

※改修項目は特記なきは新設を示す
(細い点線)
.....: 既設部分を示す



NOTE	※屋根の改修家賃、屋根や開口部の板金部分および木製間仕切り、建具の板金部分はモルタル補修、下地調整のうえ、仕上を行うこと			
	DATE		TOTAL NO	
	DESIGN	DRAWING	NO	
				／
			A-44	
	MISHIMA ARCHITECTS & ENGINEERS (有)三島建築設計事務所 〒890-0041 鹿児島県姶良区二ツ井 2 TEL 0994-866-1840 FAX 0994-866-2718 〒41-099-280-2718			
	建築士事務所 鹿児島県姶良区二ツ井1-3-8		工事名称 校舎小学校2号棟長寿命化改修工事	
			既設改修 1階平面詳細図-2	
			図面名称 三島 図面 1/50	

既設

：撤去項目を示す
：撤去範囲を示す

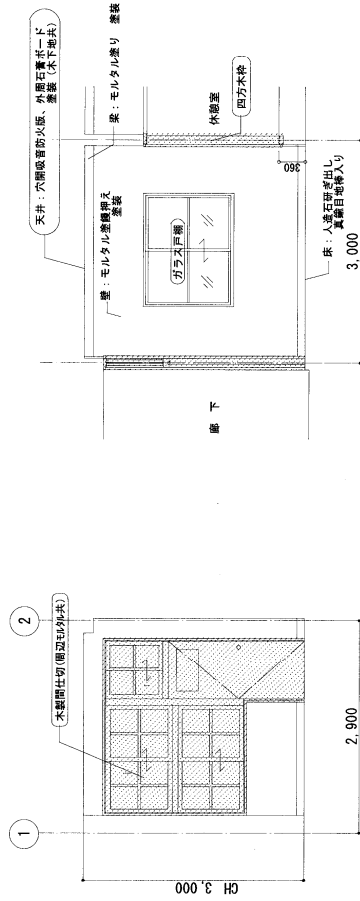

A 面

B 面

C 面

D 面

主専室 (廃棄)

改修

※改修項目は特記なきは新設を示す

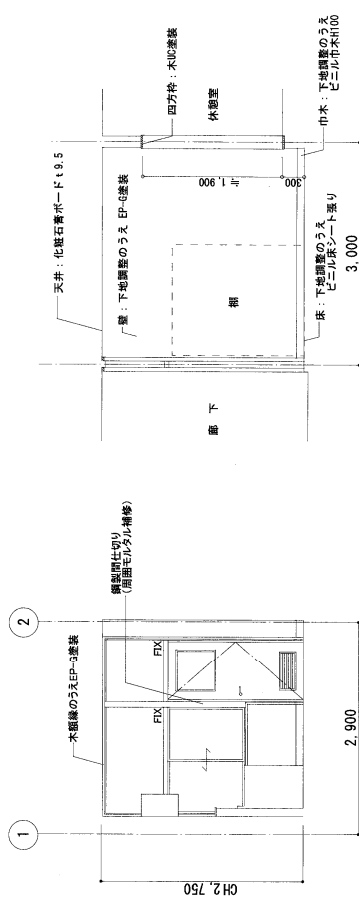

A 面

B 面

C 面

D 面

主専室 (廃棄)

NOTE

DATE		TOTAL NO	MISHIMA ARCHITECTS & ENGINEERS		工事名称	祝崎小学校21号棟改修工事 (建築工事)
DESIGN		NO	(有) 三島建築設計事務所		図面名称	既設改修 (主専室・廃棄)
DRAWING		A-45	〒880-0041 鹿児島県鹿児島市二丁目17-2 TEL 099-2556-2778 FAX 099-2556-2779		縮尺	1/50

既設

：撤去項目を示す
：撤去範囲を示す

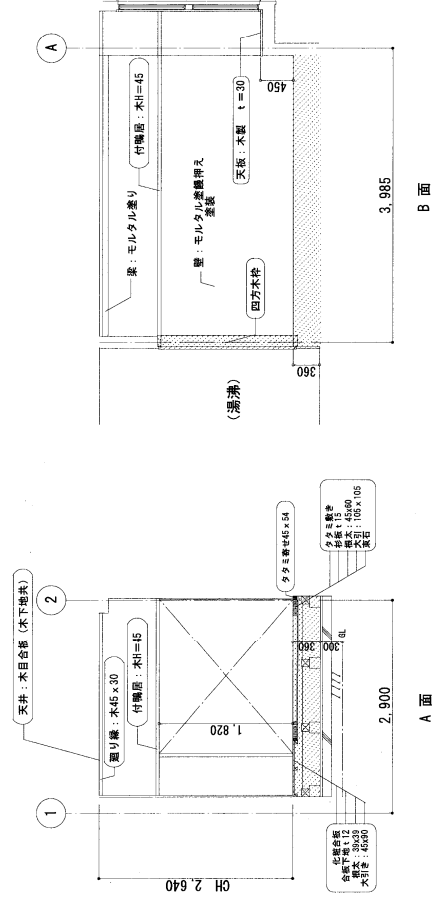

主専室(休職)

改修

※改修項目は特記なきは新設を示す

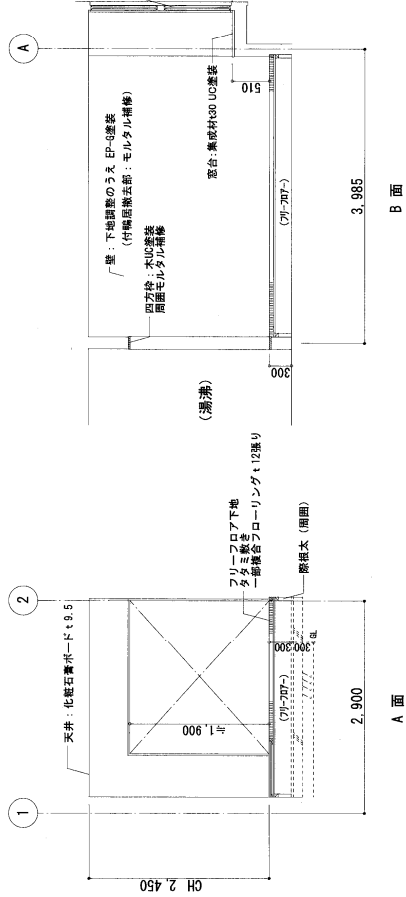

主専室(休職)

NOTE	DATE		TOTAL NO	MISHIMA ARCHITECTS & ENGINEERS		工事名称	祝崎小学校21号棟長寿命化改良工事(建築工事)	
	DESIGN	DRAWING		7890-0041	7890-0041		既設改修	図面名称
			A-46	(有)三島建築設計事務所		既設改修		縮尺
				〒410-0041 静岡県静岡市駿河区西二丁目17-2		1/50		
				TEL 053-565-2778		1/50		
				FAX 053-565-2778		1/50		

既設

：撤去項目を示す
：撤去範囲を示す

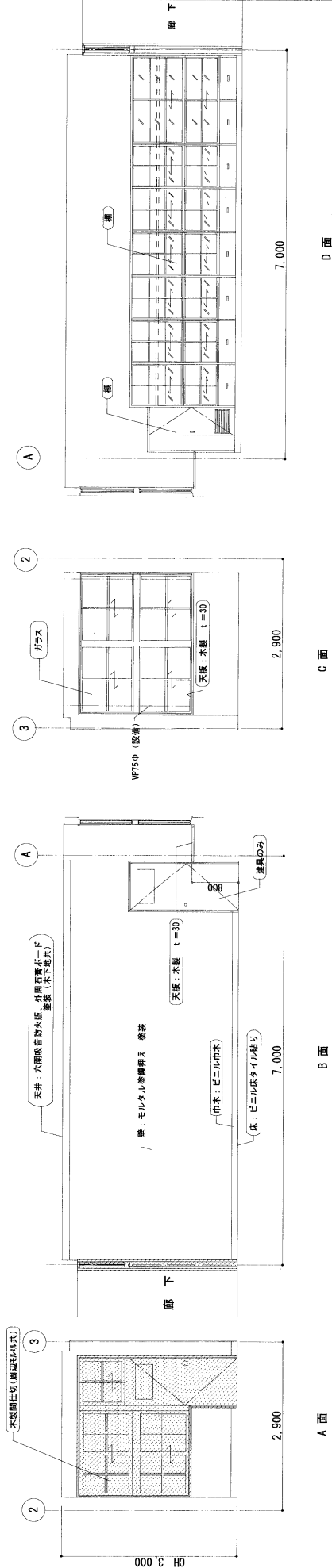

A 面

B 面

C 面

D 面

更衣室

改修

※改修項目は特記なきは新設を示す

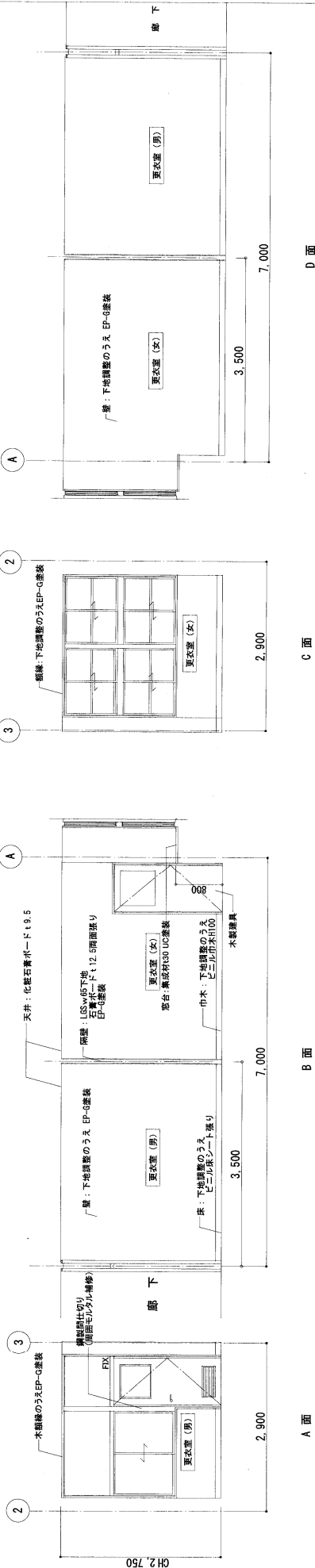

A 面

B 面

C 面

D 面

更衣室 (男) / 更衣室 (女)

NOTE

DATE	TOTAL NO	MISHIMA ARCHITECTS & ENGINEERS	工事名称	校舎小学校1号棟長寿命化改良工事 (建築工事)
DESIGN	DRAWING NO	(有) 三島建築設計事務所	図面名称	既設 1階展開図-3 (更衣室)
	A-47	〒890-0041 鹿児島県鹿児島市下町1-1-3 TEL 099-808-1860 FAX 099-250-2778	縮尺	1/50

既設

：撤去項目を示す
：撤去範囲を示す

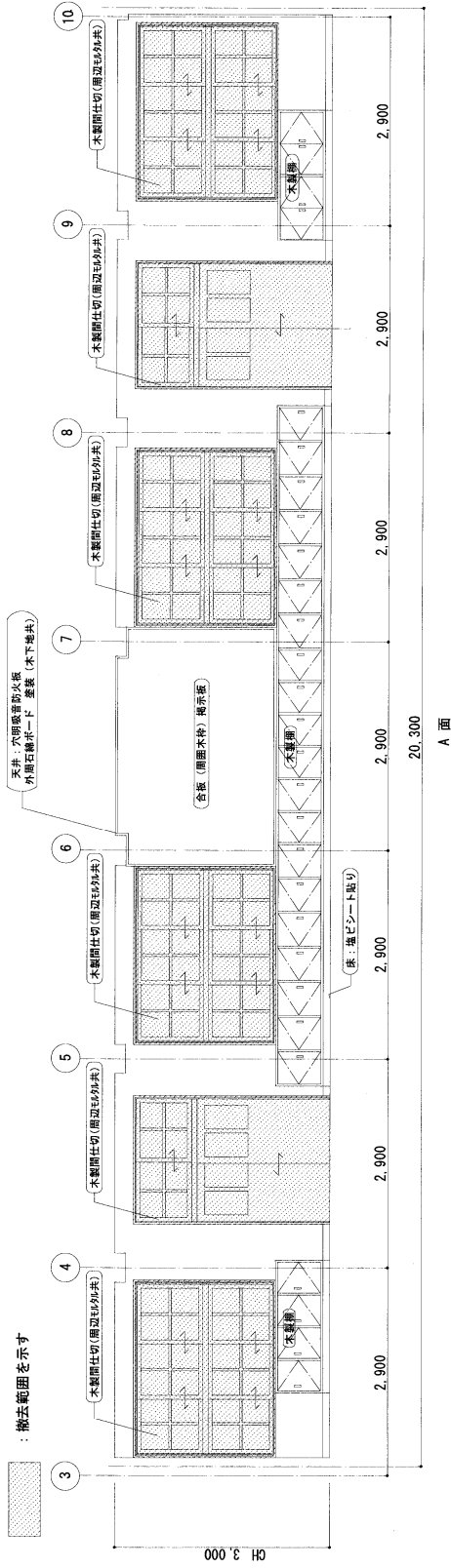

職員室

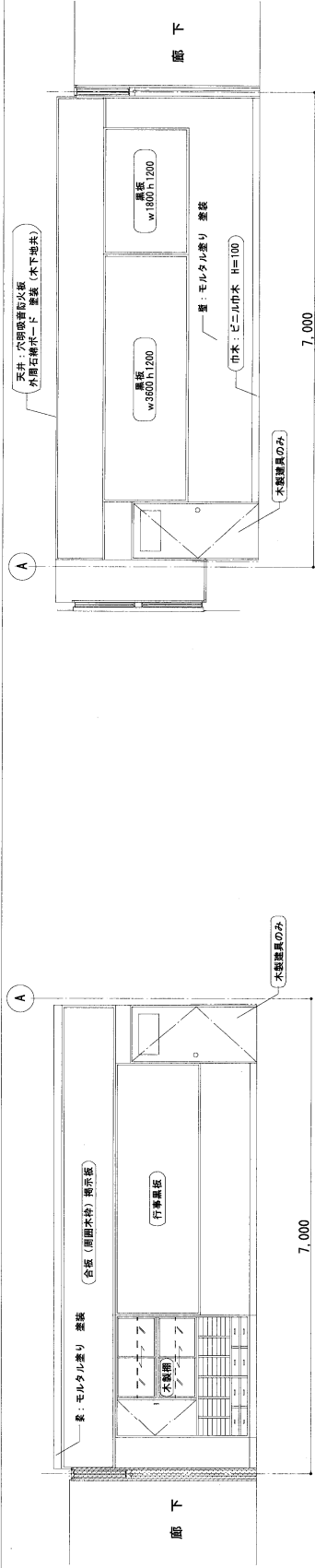

B面

D面

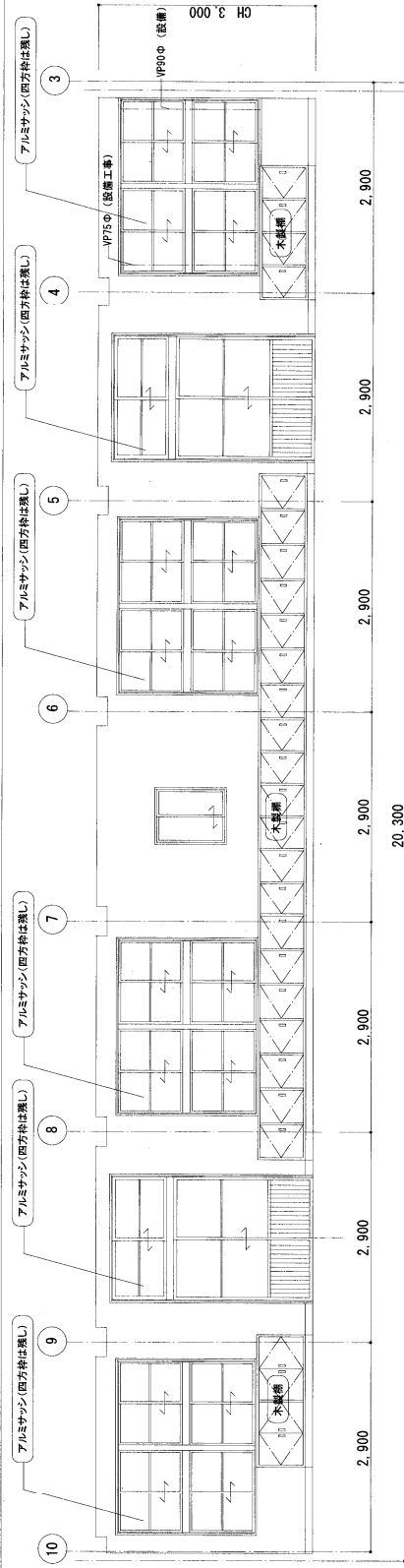

D面

NOTE	DATE	TOTAL NO	MISHIMA ARCHITECTS & ENGINEERS		工事名称	校舎小学校21号棟改修工事(建築工事)
	DESIGN	NO	(有) 三島建築設計事務所		図面名称	既設 1階展開図-4 (職員室)
		A-48	〒880-0041 鹿児島市西二丁目17-2 TEL 099-256-2778 FAX 099-256-2778		縮尺	1/50

※改修項目は特記なきは新設を示す



NOTE	DATE	TOTAL NO		MISHIMA ARCHITECTS & ENGINEERS (有)三島建築設計事務所 〒880-0041 鹿児島県西二丁目17-2 電話099-256-2778 FAX 099-256-2778	工事名称 校崎小学校21号棟寿命延長改修工事 (増築工事)	既設 階層開閉-4 (耐震室)	縮尺 1/50	
	DESIGN	DRAWING	NO					図面名称
			A-48					三角 通巻

既設

- : 撤去項目を示す
- : 撤去範囲を示す

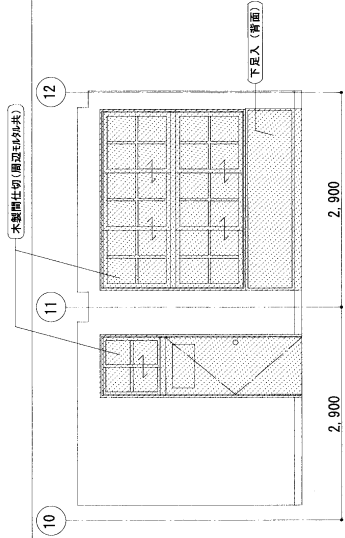

校長室

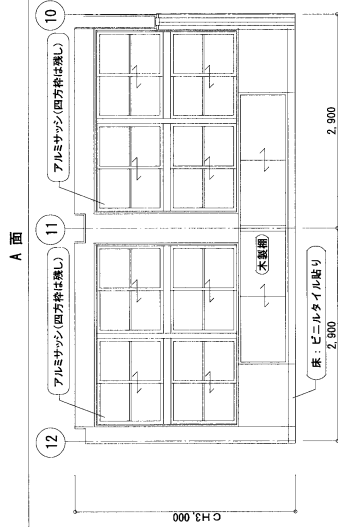

C面

改修

※改修項目は特記なきは新設を示す

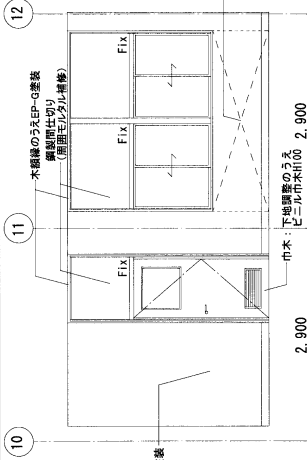

校長室

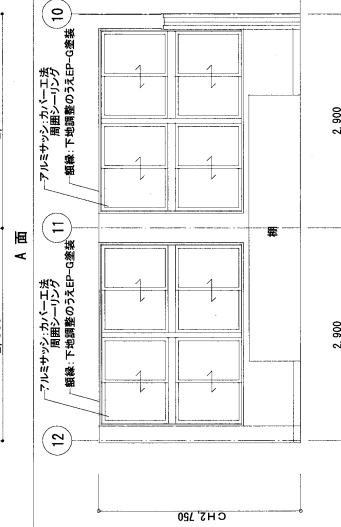

C面

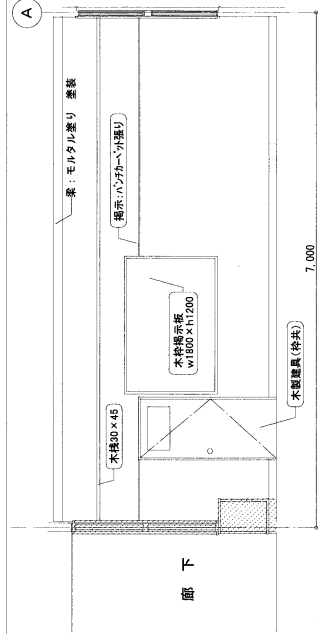

B面

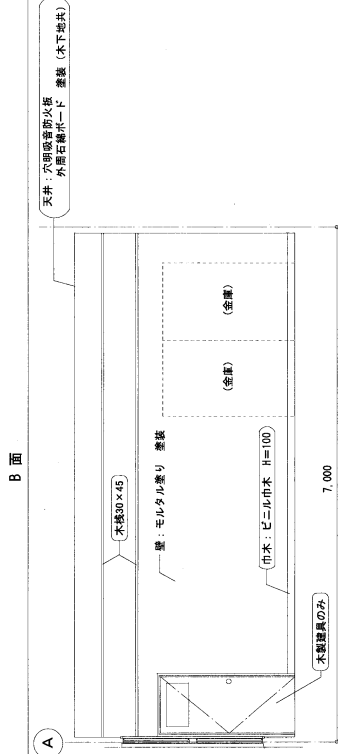

D面

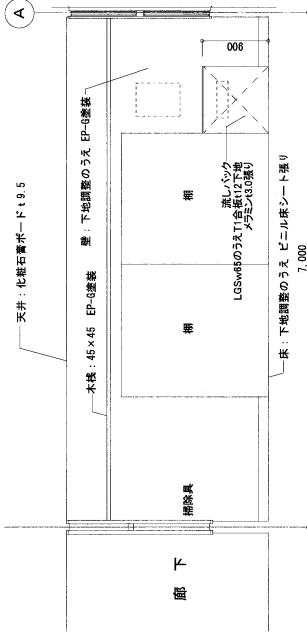

B面

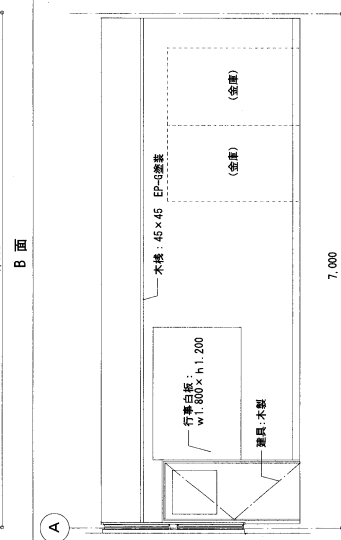

D面

NOTE

校名	三島建築設計事務所	工事名称	校舎小学校21号棟長寿命化改修工事 (建築工事)
〒410-0041 三島市南町二丁目17-1	TEL 053-236-2771	図面名称	既設改修 1階展開図-5 (校長室)
三島 南町	三島 南町	縮尺	1/50

既設

：撤去項目を示す
：撤去範囲を示す

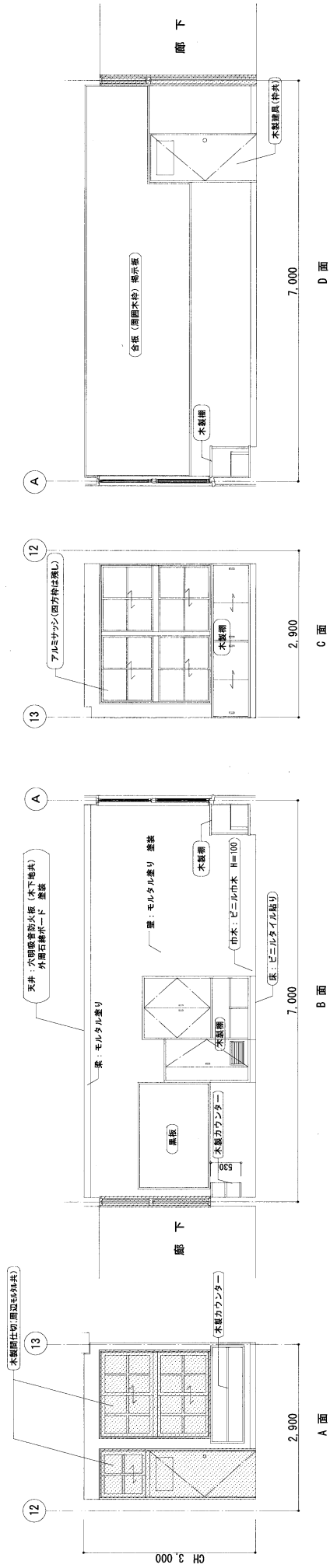

事務室

改修

※改修項目は特記なきは新設を示す

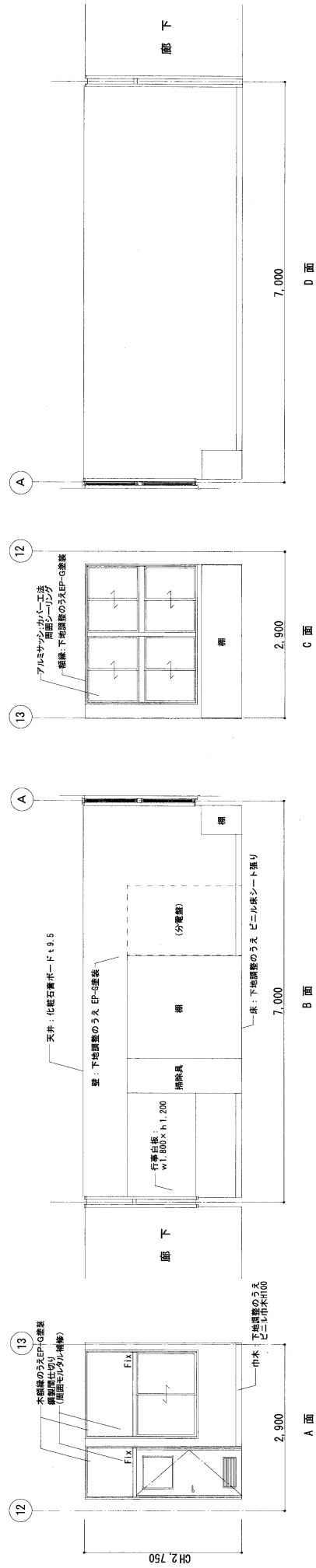

事務室

NOTE	DATE		TOTAL NO	MISHIMA ARCHITECTS & ENGINEERS		工事名称	校舎小学校21号棟改修工事(建築工事)	
	DESIGN		NO	(有) 三島建築設計事務所		図面名称	既設改修 1階平面図-6 (事務室)	
						縮尺	1/50	

: 撤去項目を示す

: 撤去範囲を示す



※改修項目は特記なきは新設を示す

NOTE	DATE		TOTAL NO	MISHIMA ARCHITECTS & ENGINEERS (有) 三島建築設計事務所 〒880-0041 鹿児島市博多二丁目1-2 TEL 098-255-1778 FAX 098-255-1878	建築士事務所 鹿児島市博多区博多1-30-12号 一級建築士事務所登録番号27466号 三島 浩希	工事名称	牧崎小学校21号棟葺き替え改築工事 (建築工)
	DESIGN	DRAWING NO	A-52			図面名称	底設構図-7 (外透壁)

既設

- ：撤去項目を示す
- ：撤去範囲を示す

屋外階段
(別図参照)

CH2.750

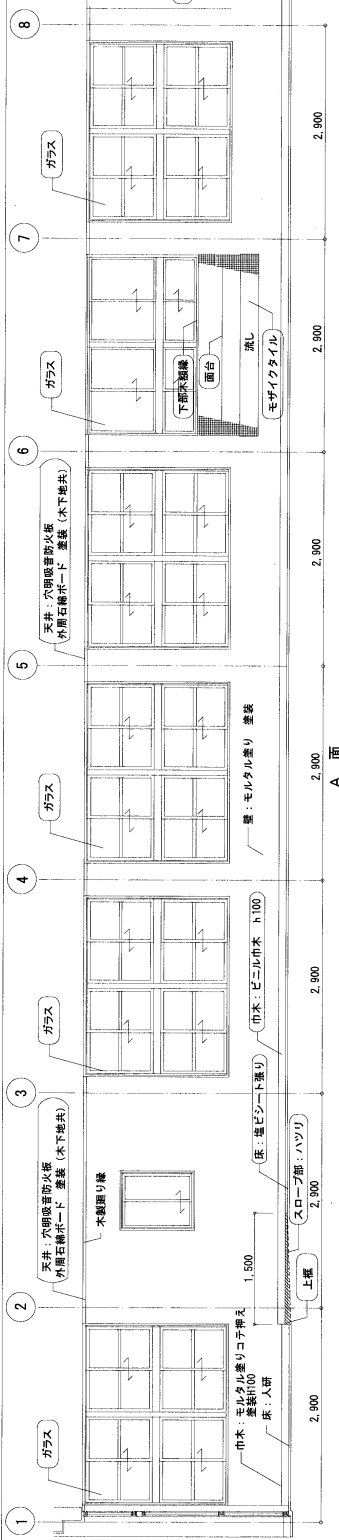

1階地下

A 面

【流し部 断面】

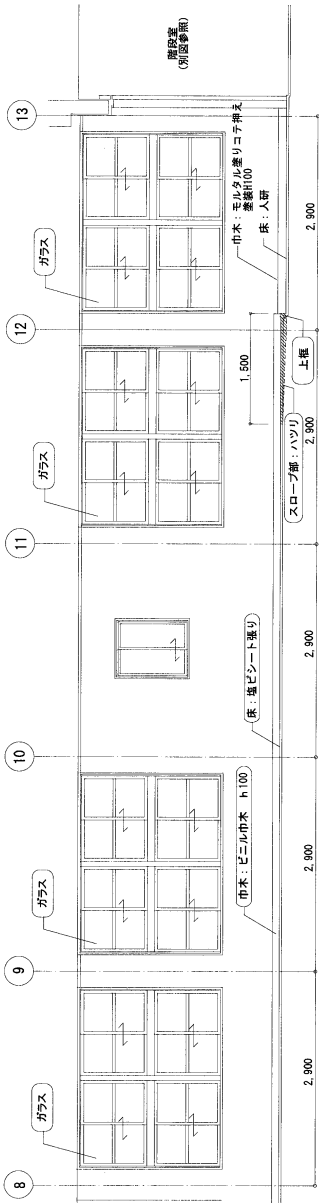

A 面

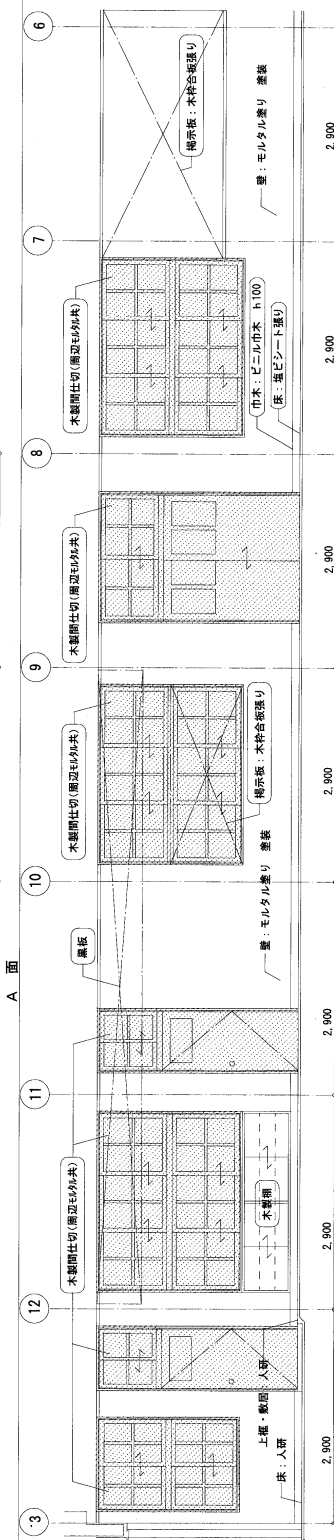

B 面

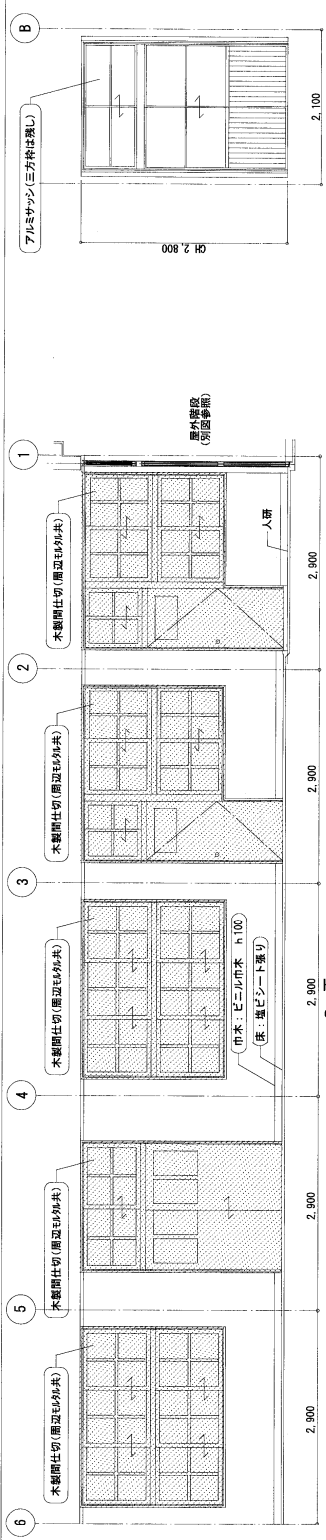

C 面

D 面

NOTE	DATE		TOTAL NO	MISHIMA ARCHITECTS & ENGINEERS		工務名称	校崎小学校21号棟長寿化改修工事 (建築工)
	DESIGN DRAWING NO		A-53	(有)三島建築設計事務所		図面名称	既設 (地下)
				〒880-0041 鹿児島県鹿児島市下田1-2-2 TEL 099-506-1860 FAX 099-530-2778		縮尺	1/50

修改

※改修項目は特記なきは新設を示す

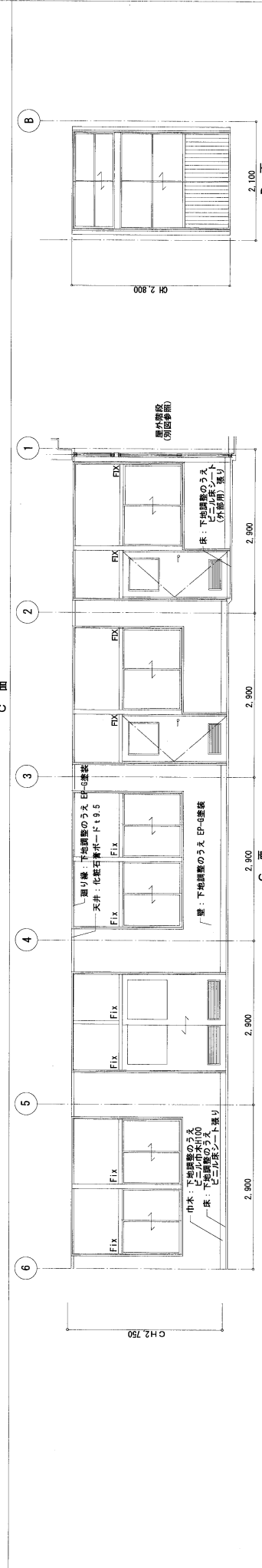
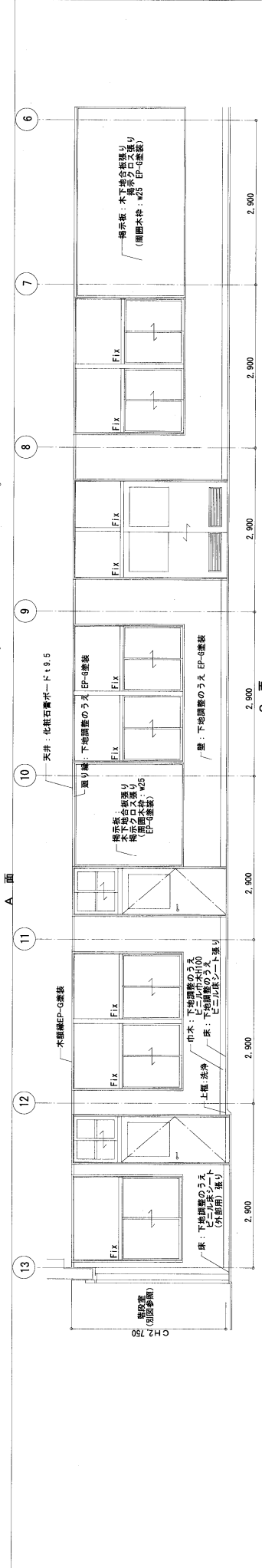
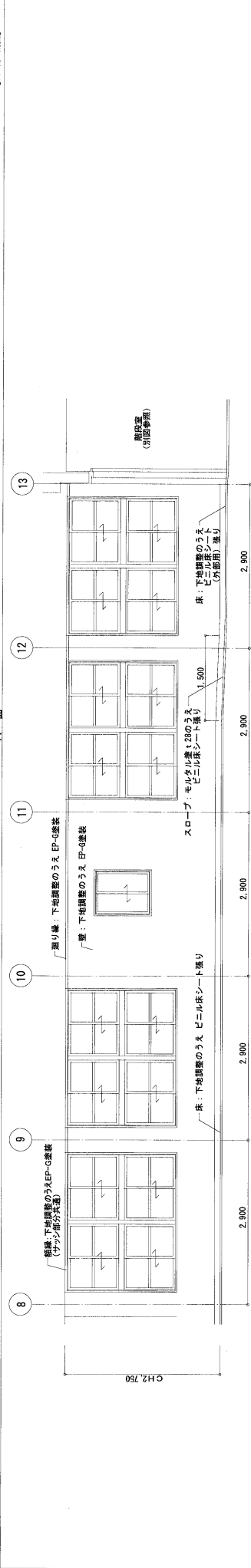
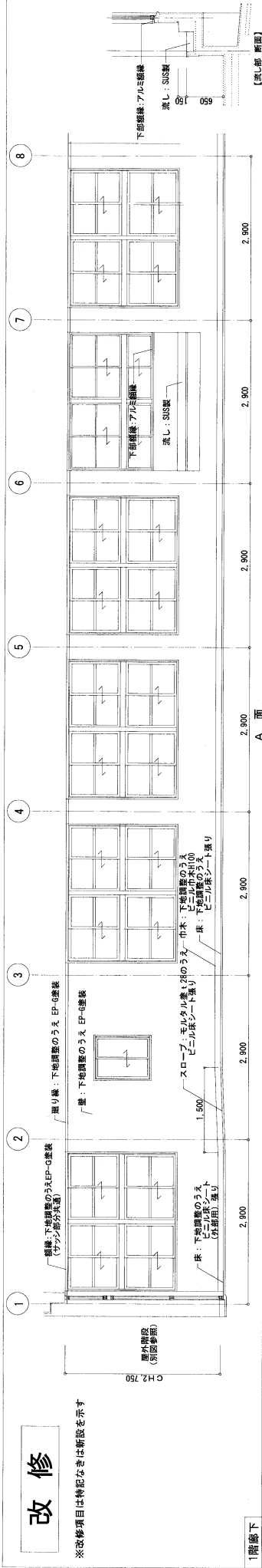

NOTE	DATE		TOTAL NO		MISHIMA ARCHITECTS & ENGINEERS (有) 三島建築設計事務所		工事名称		校崎小学校21号棟教室兼応急仮設工事 (建築工事)	
			/		〒890-0041 鹿児島市緑地二丁目17-2 TEL 099-220-2278 FAX 099-220-2278		図面名称		改修 附属廊下 8 (地下)	
	DESIGN DRAWING NO		A-54				番 号		三 典	
							一級建築士事務所登録番号		27646658	
							建築士会登録番号		1301238	

既存

: 撤去項目を示す

：撤去範囲を示す

[illegible]

NOTE

改修

(細い点線) : 既設部分を示す
※改修項目は筆記なきは新設を示す

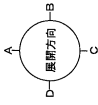
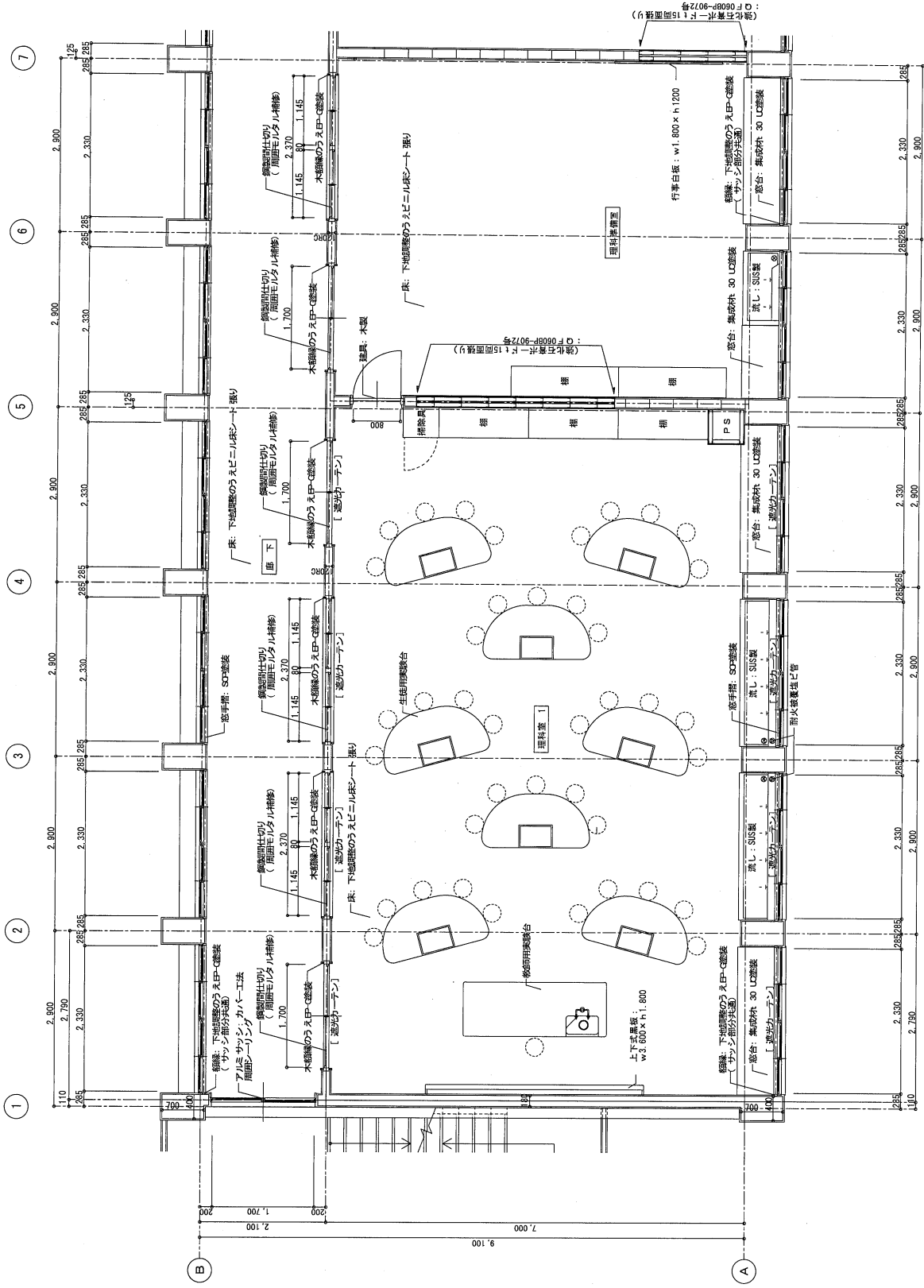

改修 2階平面詳細図 1: 50

NOTE	DATE		TOTAL NO	DRAWING NO		図面名称	工事名称	図面名称	縮尺
	DESIGN	DRAWING	NO	NO	NO				
						改修 2階平面詳細図-1	初級小学校1号棟長寿化改修工事 (建築工事)		1/50

既存

：撤去項目を示す

：撤去範囲を示す

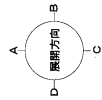
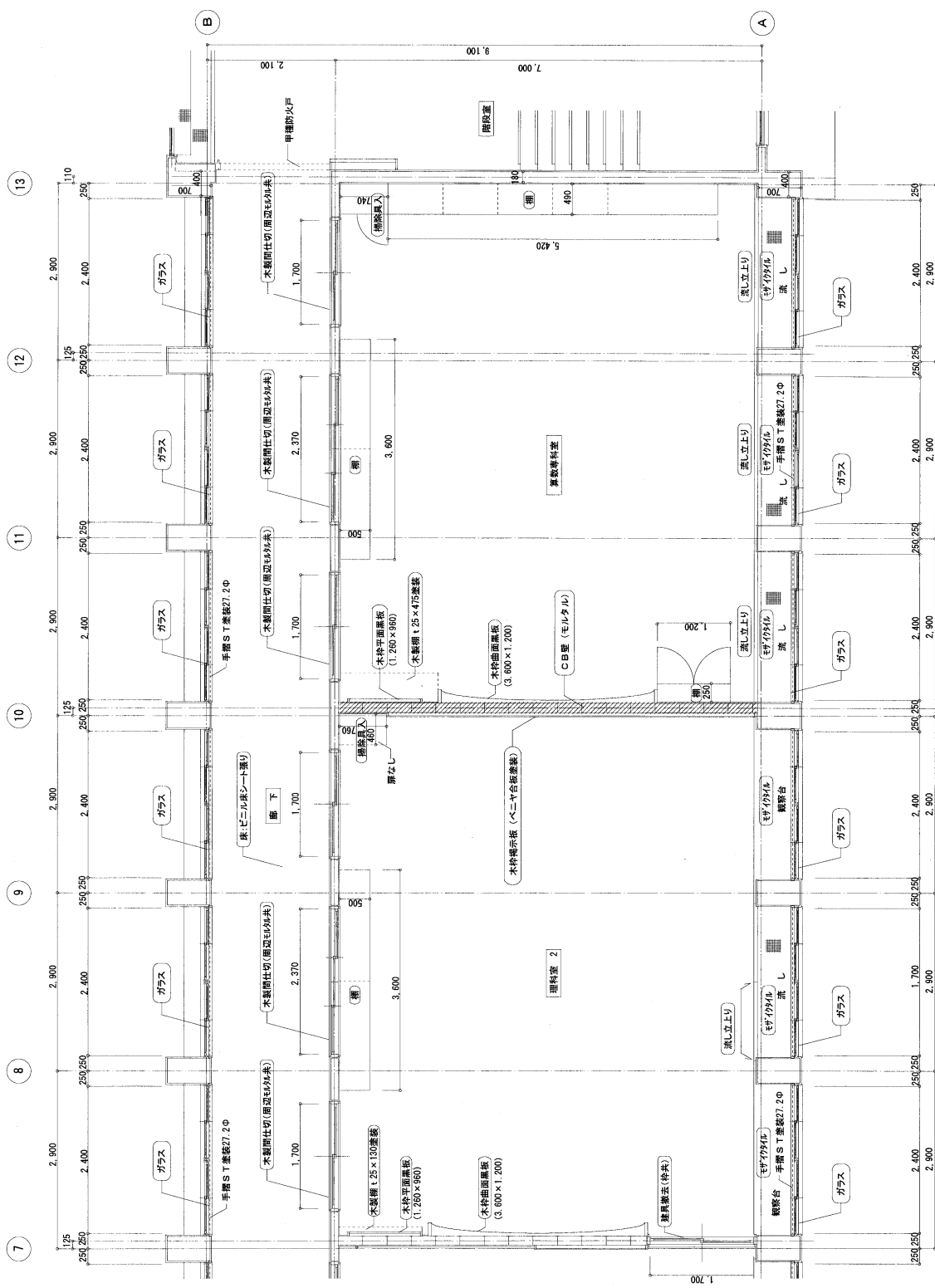

2階平面詳細図2 1:50

※壁面の改修要員・縦線や指示板の撤去部分および木製開口仕切り・建具の撤去範囲はモルタル補修、下地調整のうえ、仕上を行うこと

NOTE

MISHIMA ARCHITECTS & ENGINEERS
(有) 三島建築設計事務所
〒890-0041 鹿児島市東山田二丁目17番-2
TEL 099-250-2778
FAX 099-250-2778

工事名称 枕崎小学校2号棟長寿命化改修工事 (建築工)
図面名称 既設 2階平面詳細図-2 縮尺 1/50

.....: 既設部分を示す
(細い点線)
※改修項目は特記なきは新設を示す

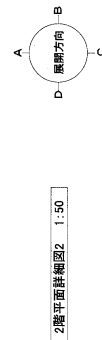

2階平面詳細図2 1:50

DATE	TOTAL NO		MISHIMA ARCHITECTS & ENGINEERS (有) 三島建築設計事務所 〒890-0041 鹿児島市博愛二丁目17-2 TEL 099-866-3960 FAX 099-866-3960	工事名称 秋崎小学校2号棟長寿命化改良工事 (建築工事)	1/50
	DESIGN	DRAWING NO			
		A-58		図面名称 改修 2階平面詳細図-2 廊下	
			製図者(全名) 野村浩太郎(漢字) 130-113号 一級建築士登録番号276456号 三島 浩太郎		

既設

- 撤去項目を示す
- 撤去範囲を示す

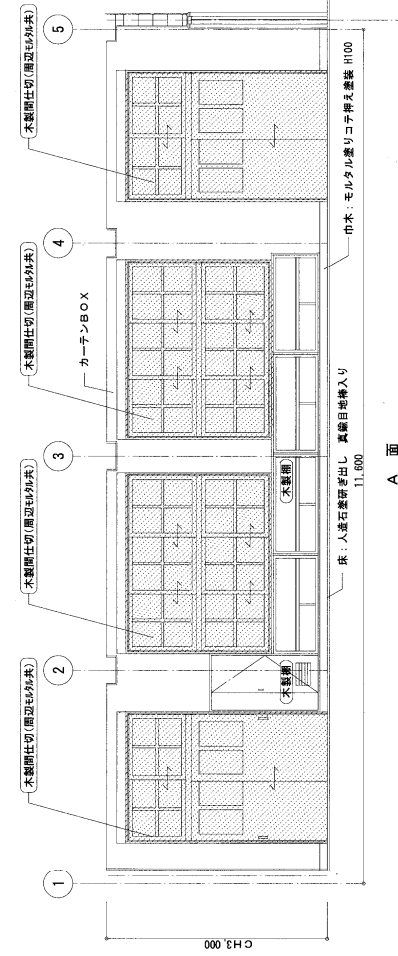

理科室1

A 面

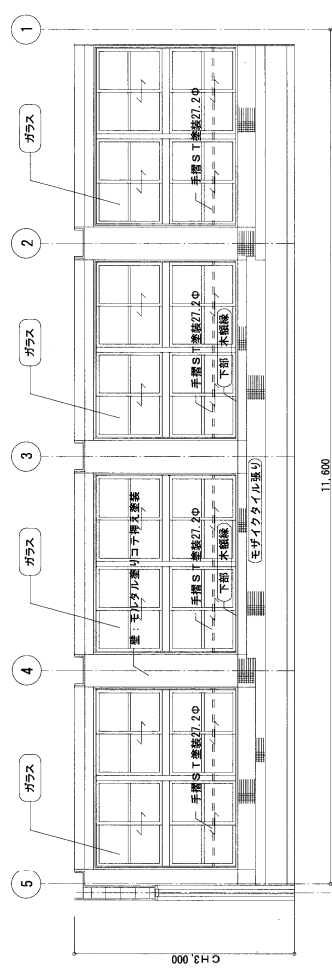

C 面

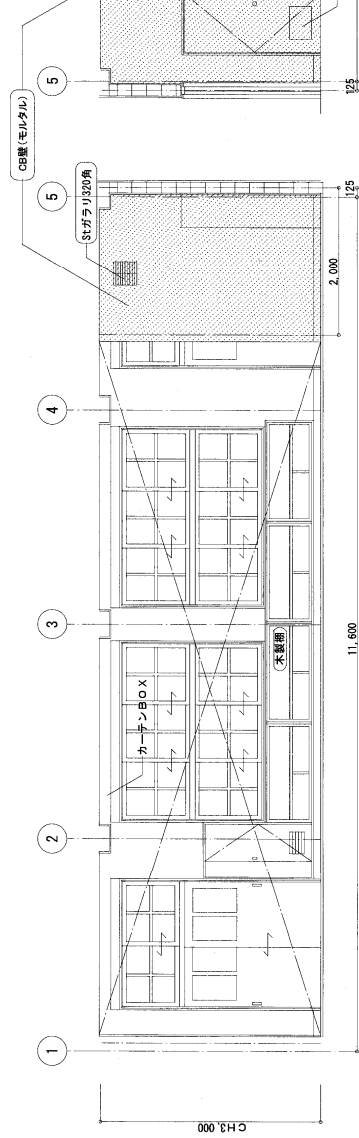

A-2 面

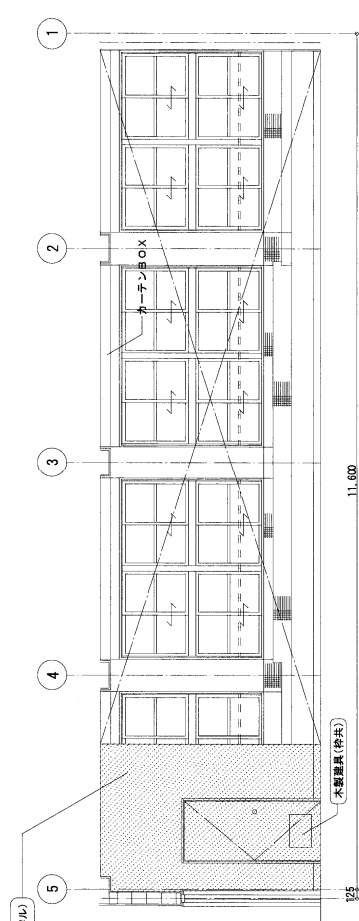

C-2 面

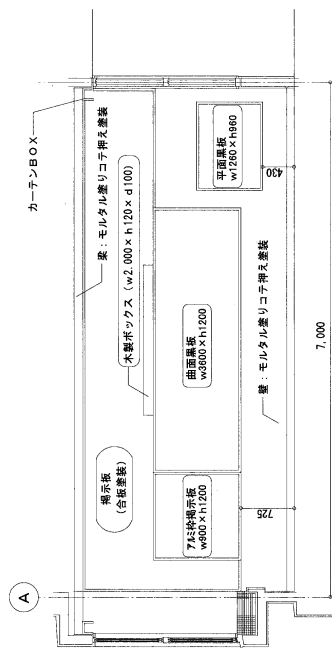

D 面

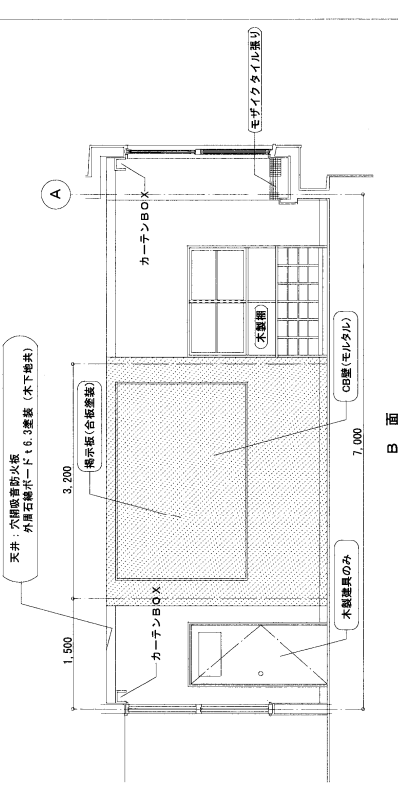

B 面

NOTE

DATE		TOTAL NO	MISHIMA ARCHITECTS & ENGINEERS		工事名称	校舎小学校21号棟長寿命化改修工事 (建築工事)
DESIGN		NO	(有) 三島建築設計事務所		図面名称	既設 2階展開図-1 (理科室1)
DRAWING		A-59	〒890-0041 鹿児島県鹿児島市二丁目17-2 TEL 099-255-2776 FAX 099-255-2776		縮尺	1/50

改修

※改修項目は特記なきは新設を示す

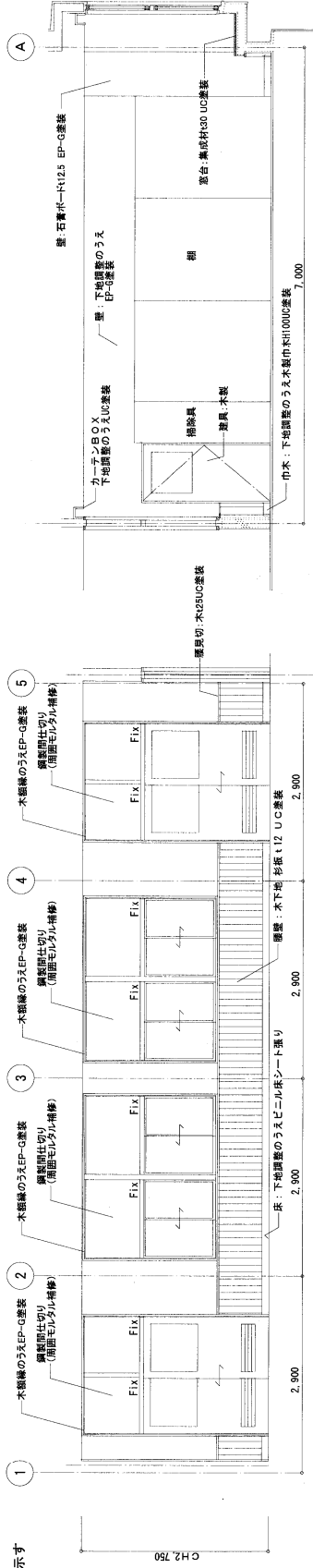

理科室

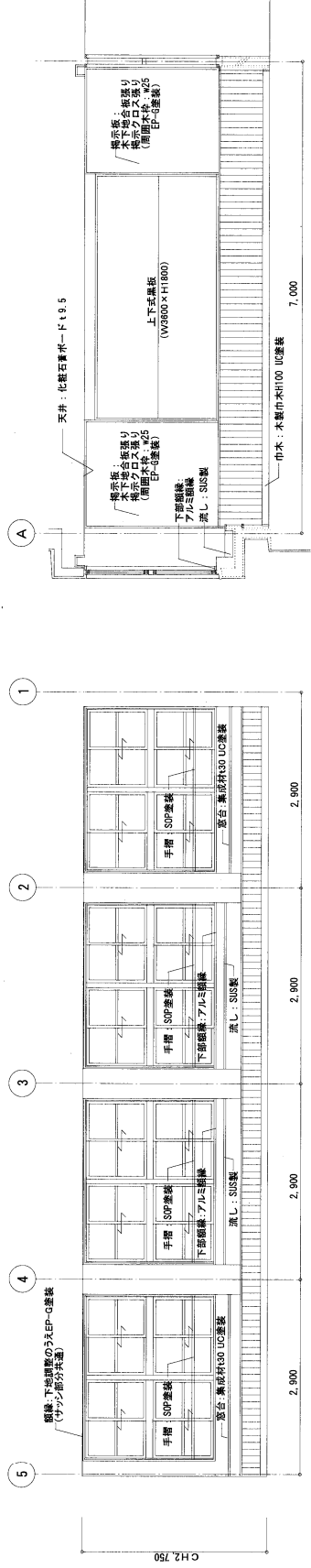

NOTE	DATE	TOTAL NO	MISHIMA ARCHITECTS & ENGINEERS	工事名称	初崎小学校21号棟延長寿命化改修工事 (建築工事)
	DESIGN	NO	(有)三島建築設計事務所	図面名称	改修 2階展開図-1
	DRAWING	A-60	〒890-0041 鹿児島県鹿児島市下田17-2 TEL 099-506-1966 FAX 099-506-2173	縮尺	1/50

既設

- 撤去項目を示す
- 撤去範囲を示す

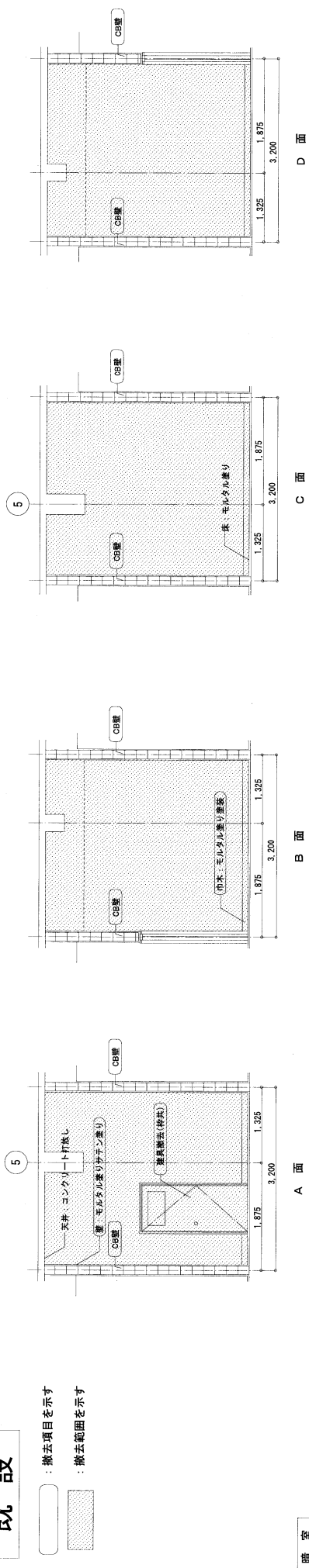

暗室

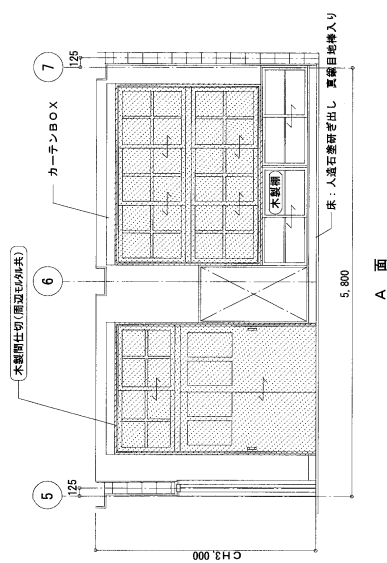

A 面

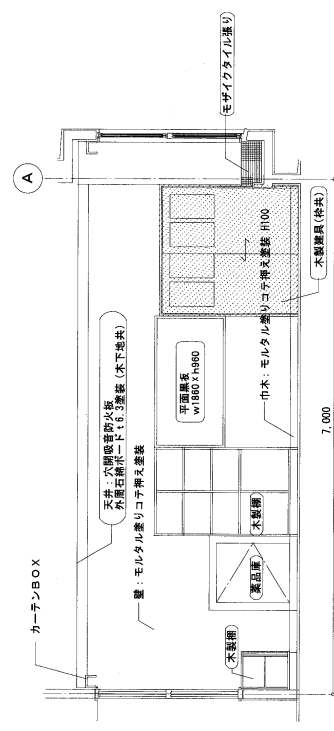

B 面

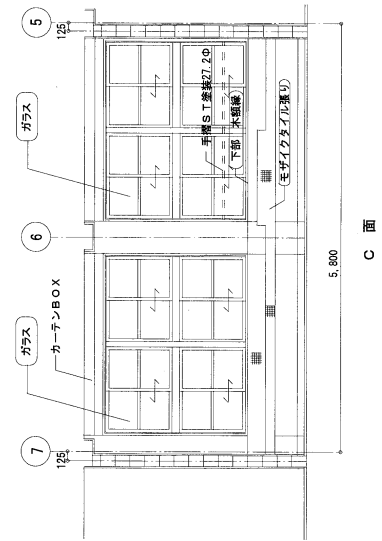

C 面

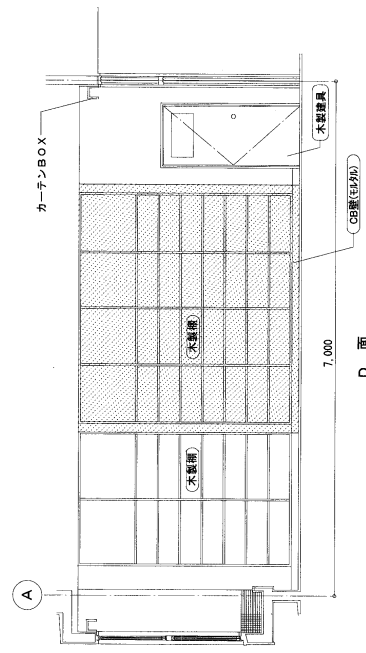

D 面

理科準備室

NOTE	DATE	TOTAL NO	MISHIMA ARCHITECTS & ENGINEERS	工事名称	松崎小学校21号棟改修工事 (建築工事)
	DESIGN	DRAWING NO	(有) 三島建築設計事務所	図面名称	既設 2階展開図-2 (附室・理科準備室)
		A-61	〒880-0041 鹿児島市緑町二丁目17-2 TEL 099-206-5790 FAX 099-206-5791	縮尺	1/50

改修

※改修項目は特記なきは新設を示す

理科準備室

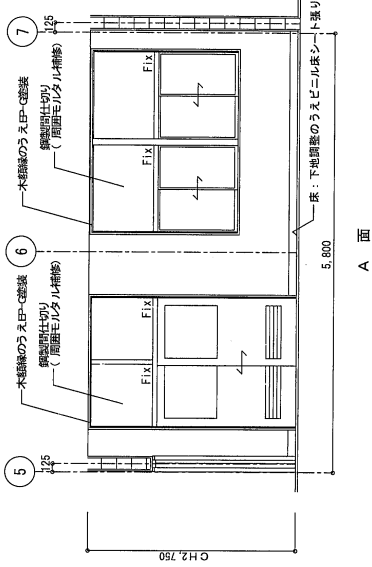

A 面

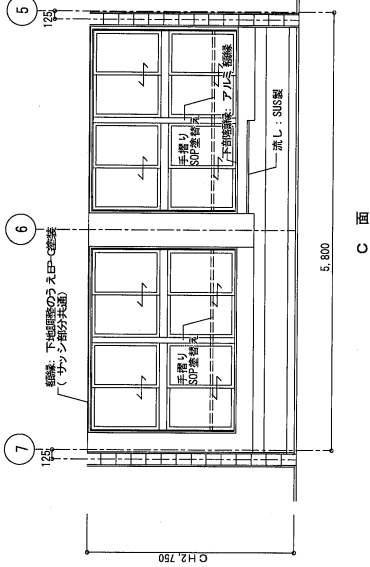

C 面

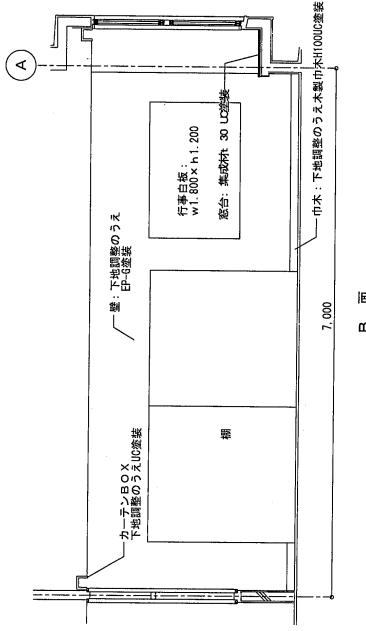

B 面

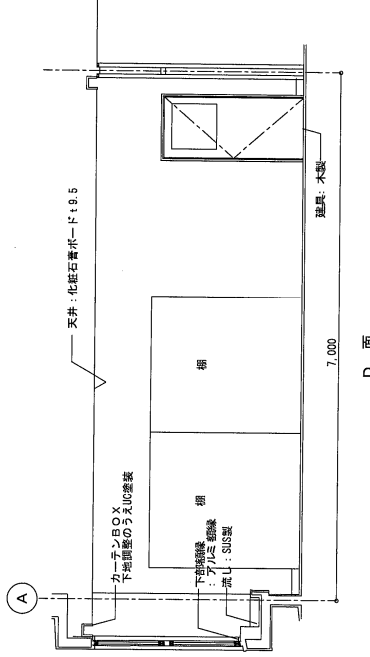

D 面

NOTE	DATE	TOTAL NO	MISHIMA ARCHITECTS & ENGINEERS (有) 三島建築設計事務所 〒890-0041 鹿児島市城東二丁目117-2 TEL 099-256-2978 FAX 099-256-2979	建築士登録番号: 3071368 建築士登録番号: 3071368 建築士登録番号: 3071368	工事名称	柳井小学校2号棟長寿命化改修工事 (建築工事)
	DESIGN	DRAWING NO		改修 2階廊下図-2 (理科準備室)	図面名称	改修 2階廊下図-2 (理科準備室)
		A-02		三角 標準	縮尺	縮尺 1/50

既設

- 撤去項目を示す
■ 撤去範囲を示す

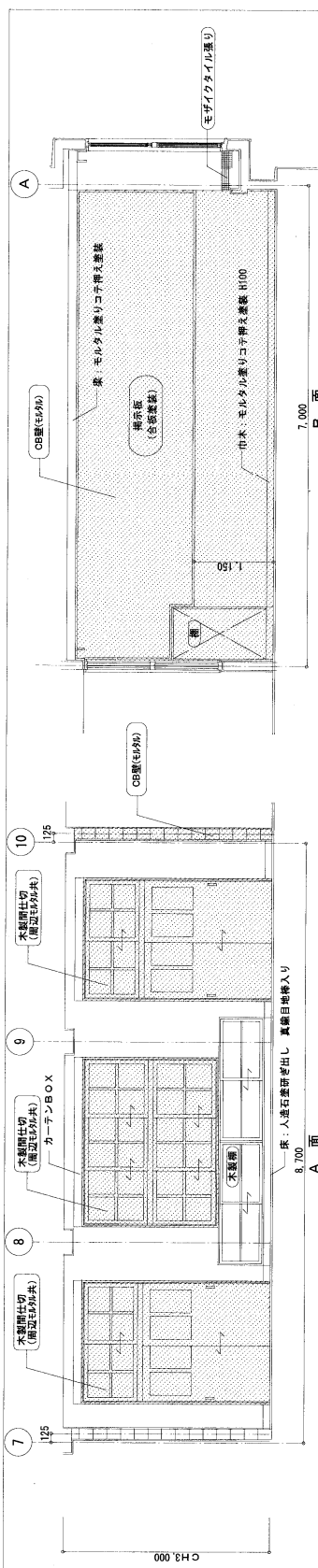

理料室2

改修

※改修項目は特記なきは新設を示す

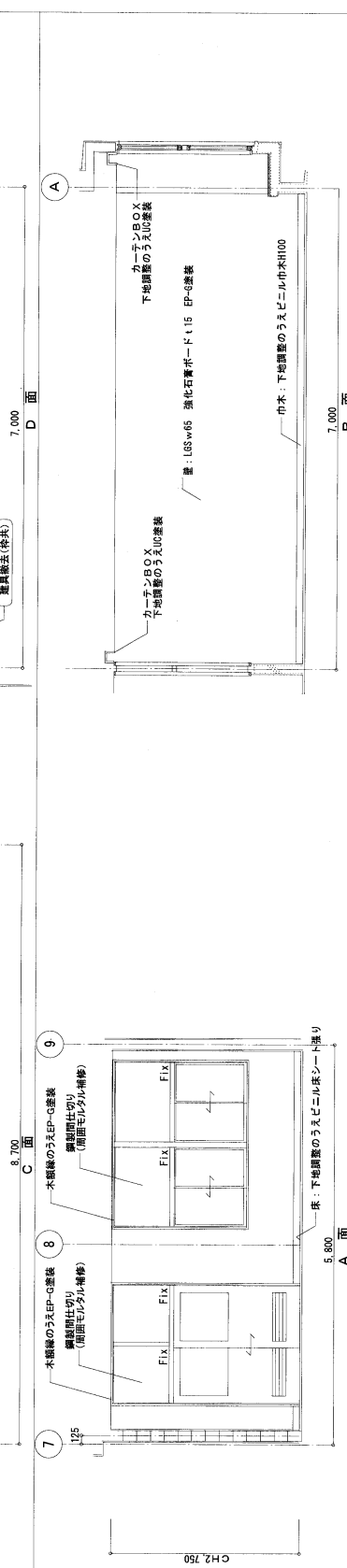

倉庫

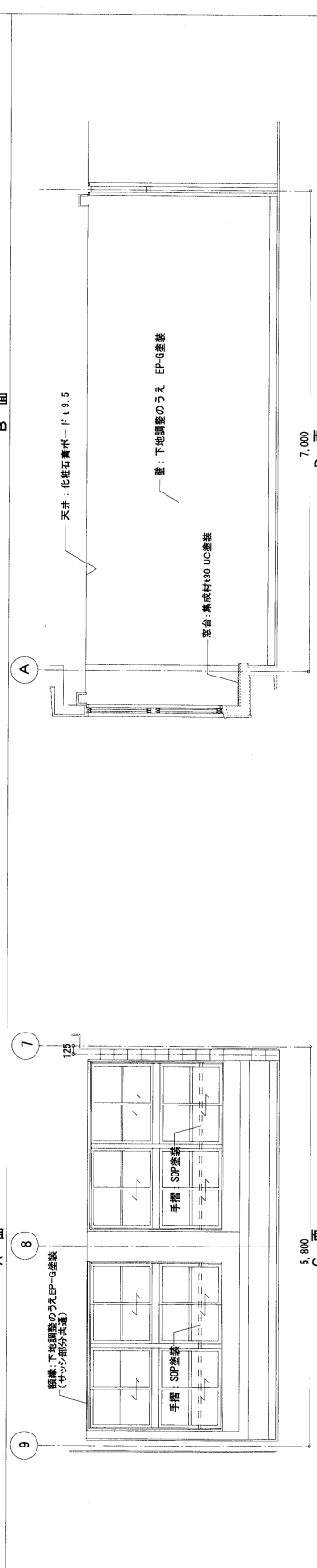

NOTE	DATE	TOTAL NO	MISHIMA ARCHITECTS & ENGINEERS		工事名称	校舎小学校2号棟長寿命化改良工事 (建築工事)
	DESIGN	DRAWING NO	(有) 三島建築設計事務所		図面名称	既設改修 2階平面図-3 (補図)
		A-63	〒890-0041 鹿児島県鹿児島市下田1-1-2 TEL 099-508-1860 FAX 099-508-2778		縮尺	1/50

既設

- 撤去項目を示す
- 撤去範囲を示す

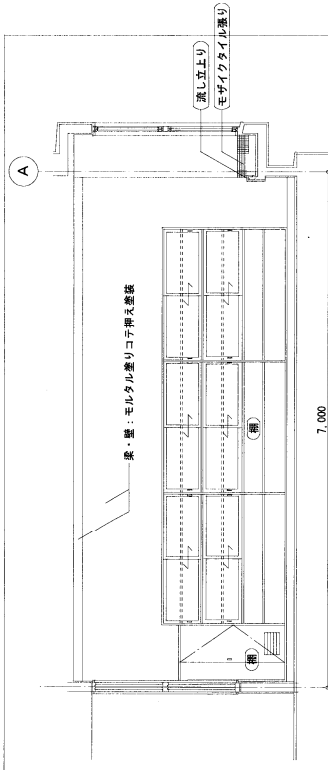

算数専科室

改修

※改修項目は特記なきは新設を示す

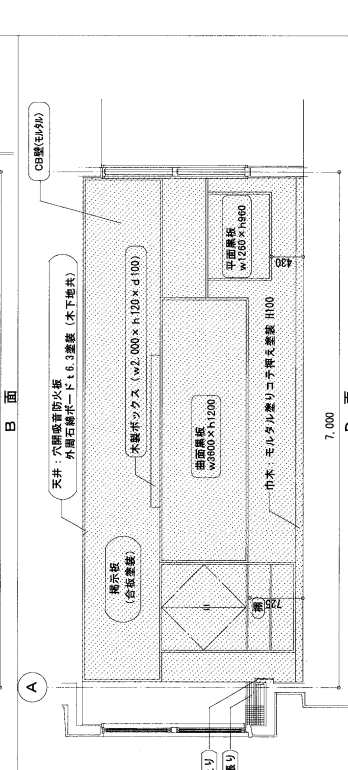

C面

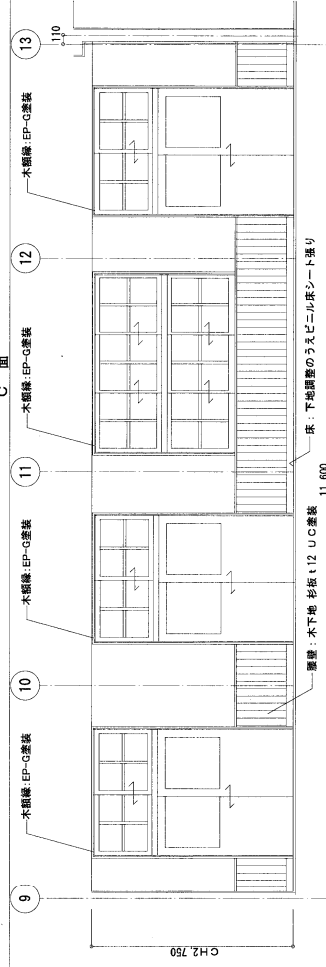

特別教室

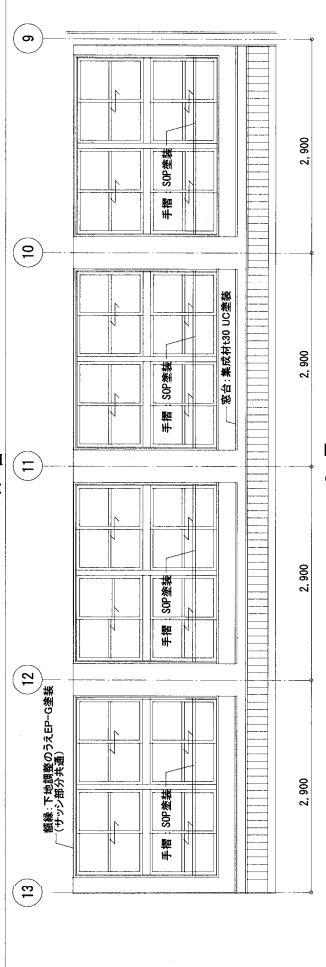

D面

NOTE	DATE		TOTAL NO	MISHIMA ARCHITECTS & ENGINEERS		校崎小学校2号棟屋脊寿命化改良工事 (建築工事)	
			／	(有)三島建築設計事務所		工事名称	
	DESIGN		DRAWING NO	〒890-0041 鹿児島県鹿児島市二丁目17-2		既設改修 2階平面図-4	
				TEL 099-506-1860		図面名称	
				FAX 099-533-2118		図面番号	

: 撤去項目を示す

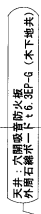
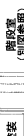

NOTE		DATE	TOTAL NO /	MISHIMA ARCHITECTS & ENGINEERS (有)三島建築設計事務所 9890-0041 東京品川区綱島二丁目17-2 TEL 03-558-806-1866 FAX 03-558-250-2778	建築士事務所 所在地(〒)東京都品川区綱島二丁目13-18号 一階事務所(〒)東京都品川区綱島二丁目17-2 三島 市 所 9890-0041	工事名称 札幌小学校21号棟延長寿命化改良工事 (建築工事)	縮尺		1/50
							図面名称 既設 2階展開図-5 (廊下)		

※改修項目は特記なきは新設を示す

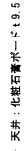

NOTE	DATE		TOTAL NO /	MISHIMA ARCHITECTS & ENGINEERS (有) 三島建築設計事務所 〒890-0041 札幌市東区二丁目17-2 TEL 095-108-1860 FAX 095-250-2778	工務名称 校胸小学校21号棟長寿命化改良工事 (建築工事)	工務名称 改修 2階展開図-6 (廊下)	縮尺 1/50
	DESIGN	DRAWING NO A-66					

既設

○ : 撤去項を示す

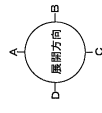
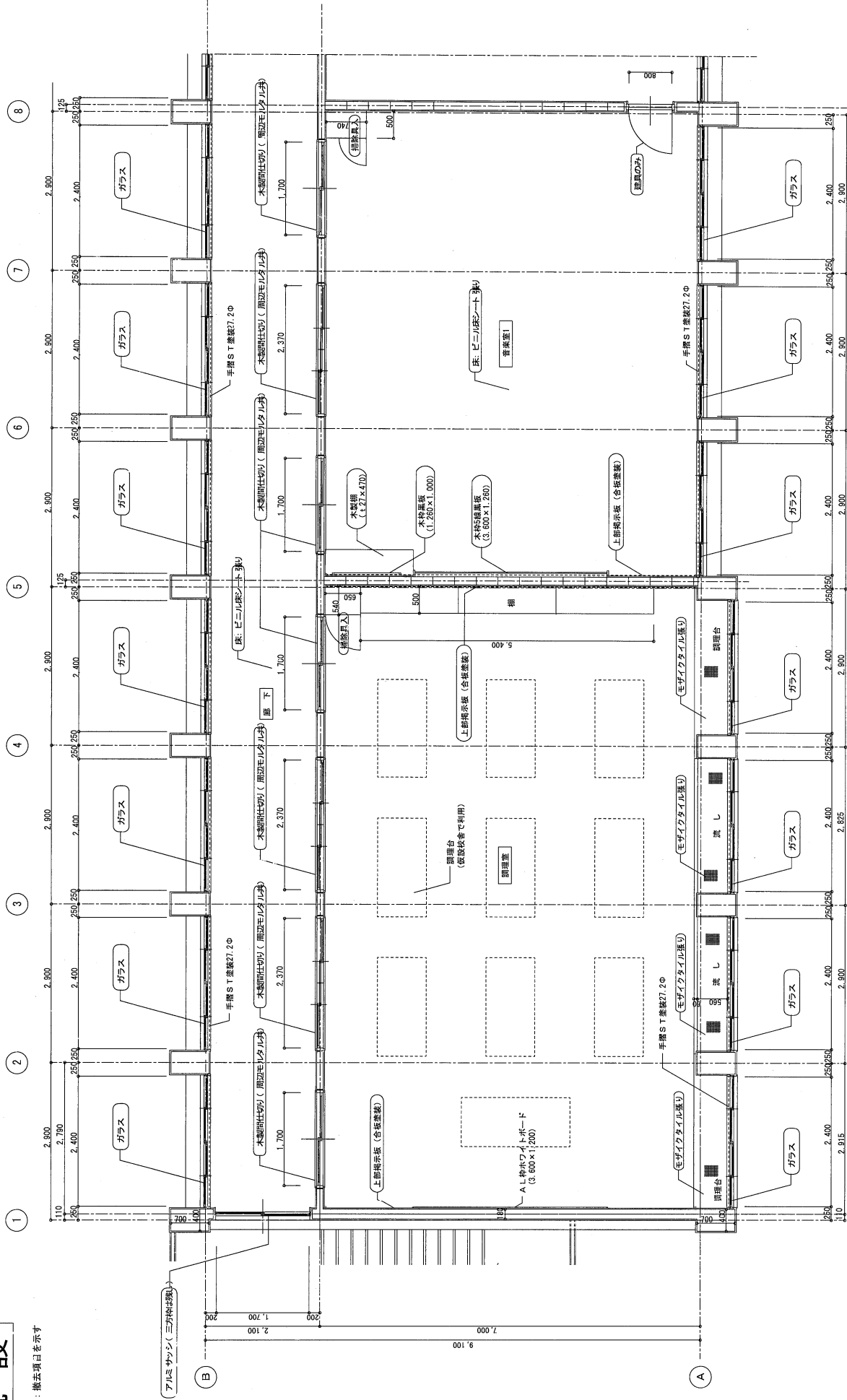

既設 3階平面詳細図1 1: 50

※建物の改修・増築・増設等の撤去部分および大規模改修・増築・増設等の増設部分、仕上を行うこと

NOTE

事務所 〒830-0041 三島市三島1-1-1 TEL 099-220-1152 FAX 099-220-1178	工事名称 三島市立小学校1号棟長寿命化改修工事 (建築工事)	図面名称 既設 3階平面詳細図-1	縮尺 1/50
---	-----------------------------------	----------------------	------------

MISHIMA ARCHITECTS & ENGINEERS (有) 三島建築設計事務所	TOTAL NO A-67
DATE 2023.11.15	DESIGN A-67

※改修項目は特記なきは新設を示す
.....: 既設部分を示す
(細い点線)

※改修項目は特記なきは新設を示す
.....: 既設部分を示す
(細い点線)



NOTE				MISHIMA ARCHITECTS & ENGINEERS (有)三島建築設計事務所		建築士事務所 登記番号:第100-138号		工事名称 幼稚園小学校21号棟昇降機改良工事 (建築工事)		改修 3階平面詳細図-1		縮尺 1/50	
	DATE			TOTAL NO /									
	DESIGN			DRAWING NO		A-88							
〒890-0041 鹿児島県川内市二丁目17-2 TEL 099-866-1860 FAX 099-250-2778													

既 設

○ : 撤去項目を示す

■ : 撤去範囲を示す

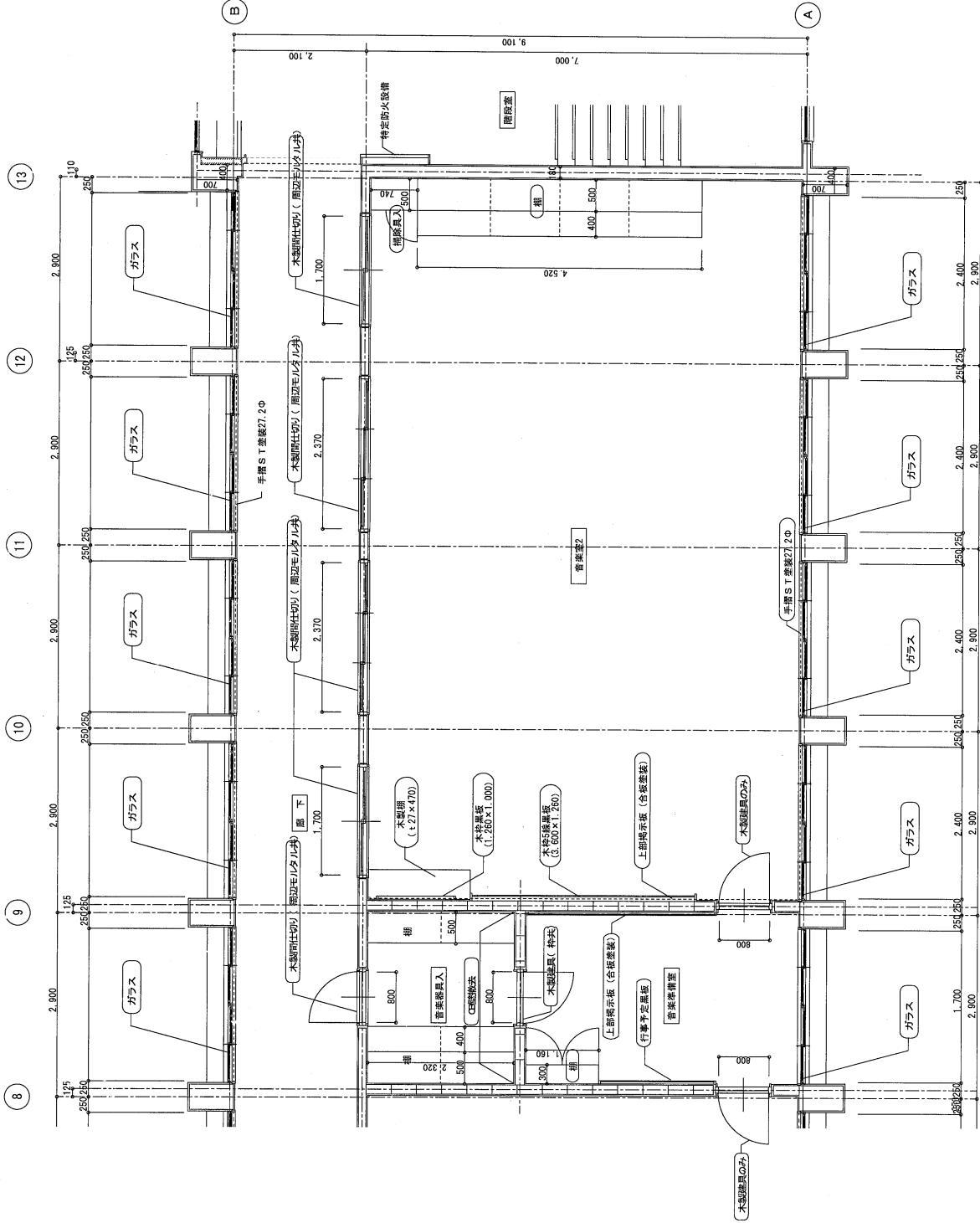

既設 3階平面詳細図2 1: 50
A
B
C
D
E
F
G
H
I
J
K
L
M
N
O
P
Q
R
S
T
U
V
W
X
Y
Z

※既存の改修計画・新築・増築・増設の撤去部分および大規模改修・建具の撤去・増設・下地調整のうえ、仕上を行うこと

NOTE

MISHIMA ARCHITECTS & ENGINEERS (有) 三島建築設計事務所 〒890-0041 鹿児島市博多区三好1-2-2 TEL 099-255-1178 FAX 099-255-1178	図面名称 既設 3階平面詳細図-2	工事名称 幼稚園・小学校・増築・増設・改修工事 (建築工事)	縮尺 1/50

改修

(細い点線) : 既設部分を示す
※改修項目は特記なきは新設を示す

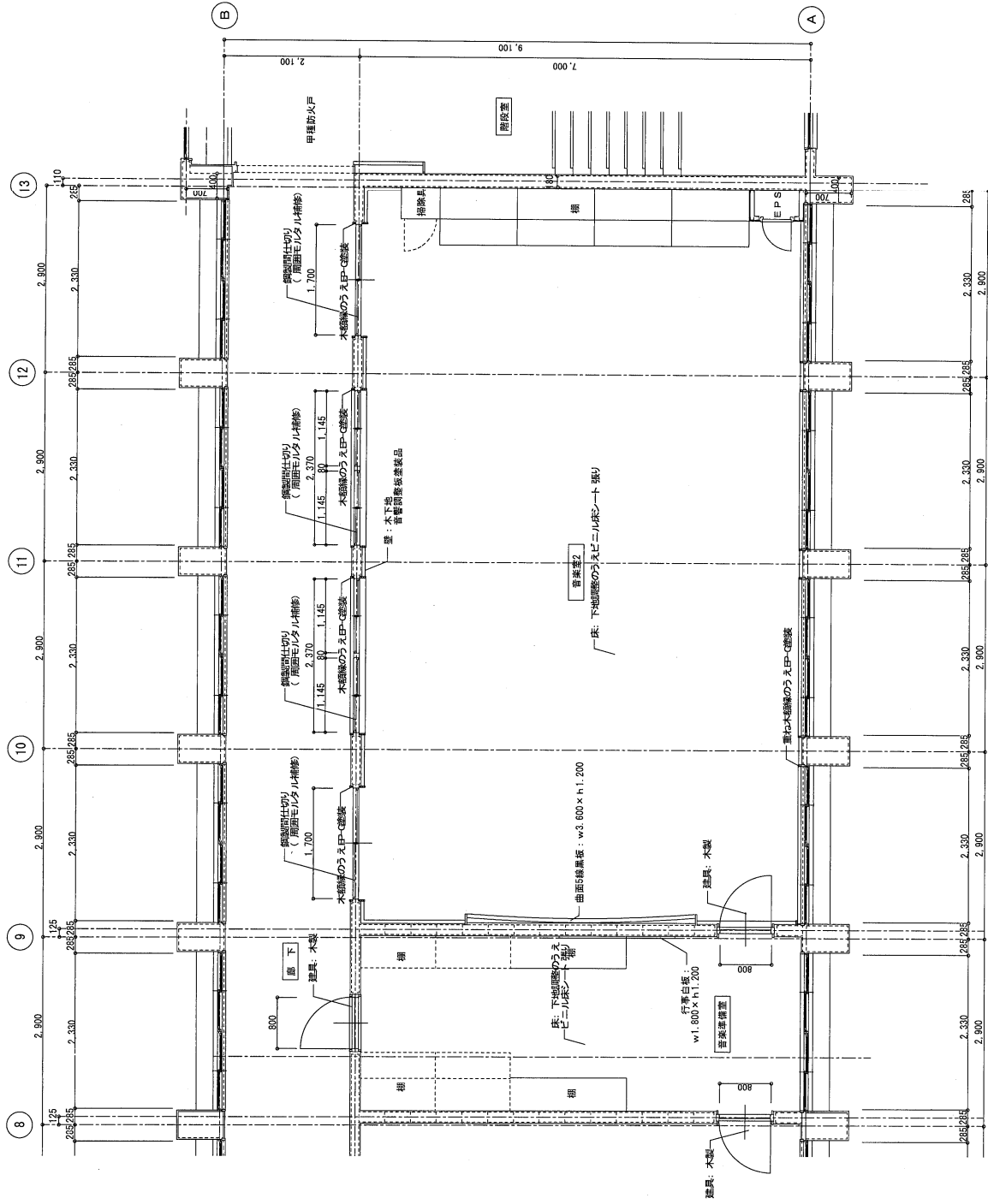

改修 3階平面詳細図2 1:50



NOTE	DATE		TOTAL NO		MISHIMA ARCHITECTS & ENGINEERS		工事名称	秋小中学校1号棟長寿命化改修工事 (建築工事)
	DESIGN		DRAWING NO		(有) 三島建築設計事務所		図面名称	改修 3階平面詳細図-2
					〒890-0041 鹿児島県鹿児島市1-30-13 8F TEL 098-230-1178 FAX 098-230-1178		縮尺	1/50

既設

- : 撤去項目を示す
- : 撤去範囲を示す

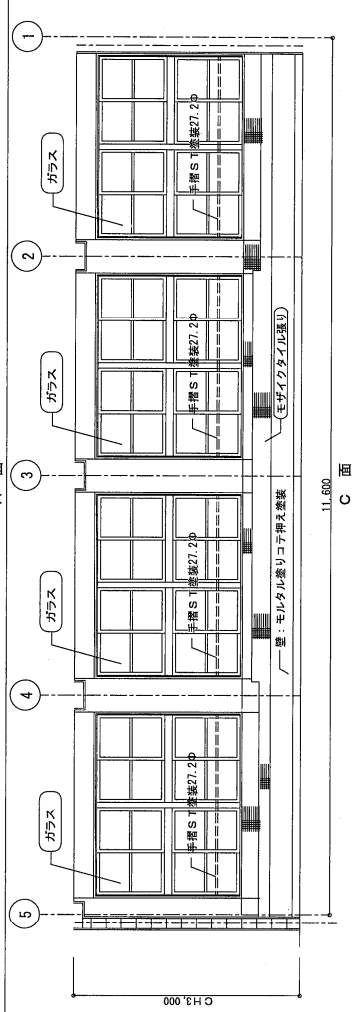
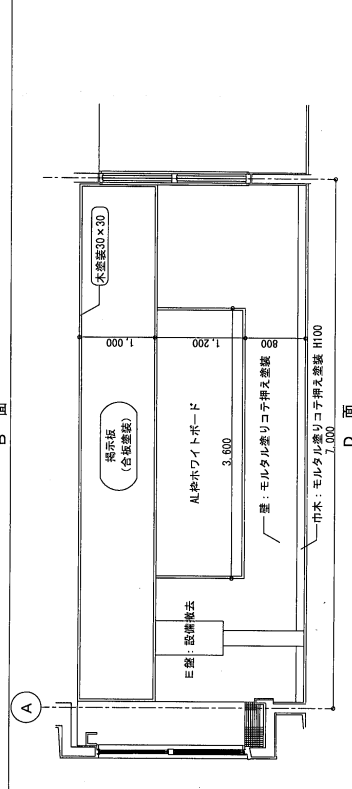
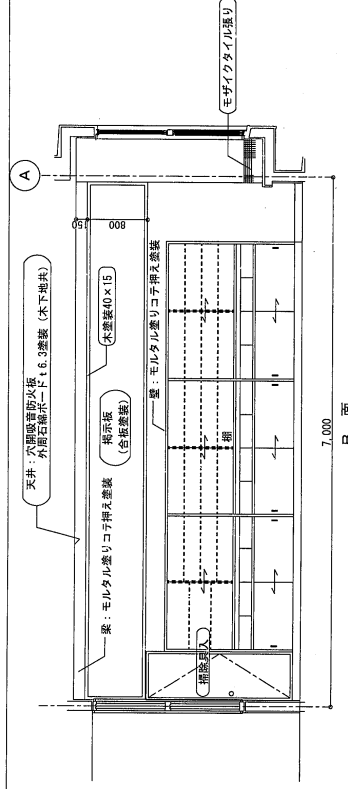

改修

※改修項目は特記なきは新設を示す

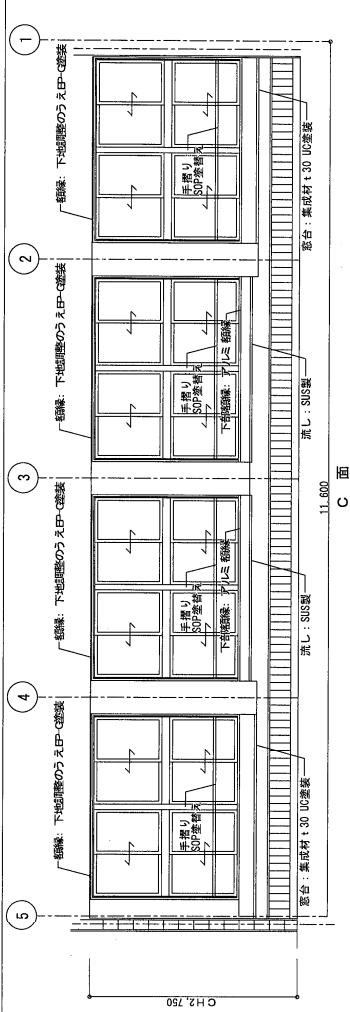
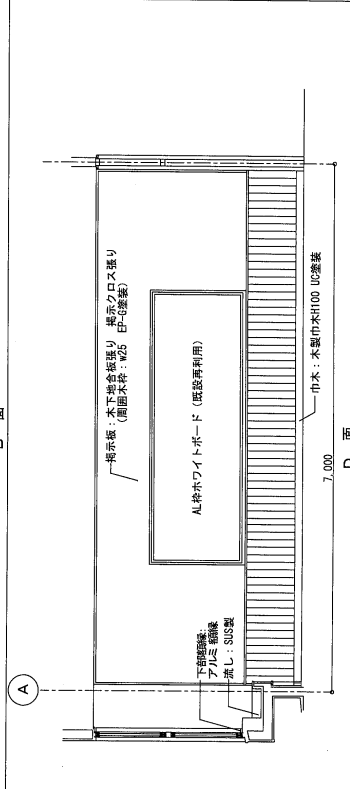
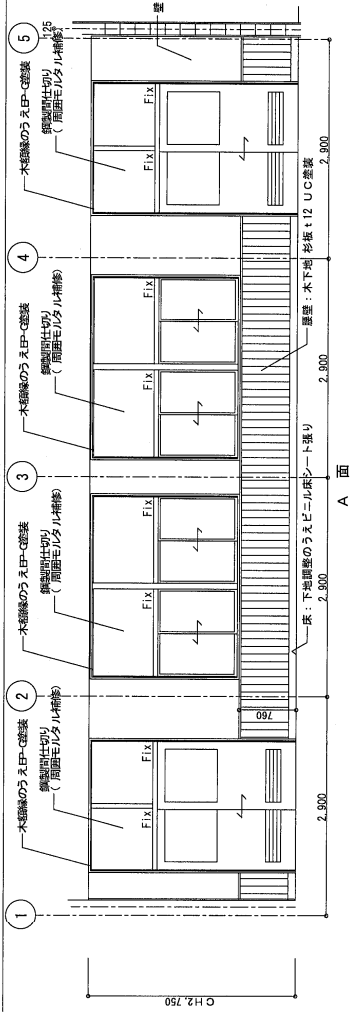
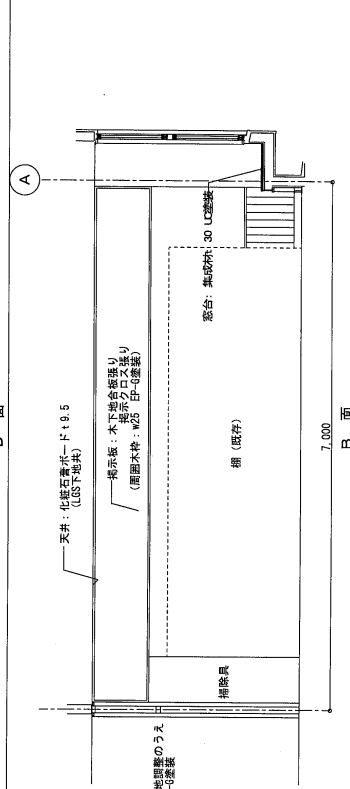

NOTE	DATE		TOTAL NO	MISHIMA ARCHITECTS & ENGINEERS		工事名称	幼稚園改修 3階廊下改修 (旧工事中)
	DESIGN		DRAWING NO	〒890-0041 鹿児島県鹿児島市三好町2丁目1-2 TEL 099-230-2178 FAX 099-230-2178		図面名称	図面番号
		A-71		三島 尚希		縮尺	1/50

既設

- : 撤去項目を示す
- : 撤去範囲を示す

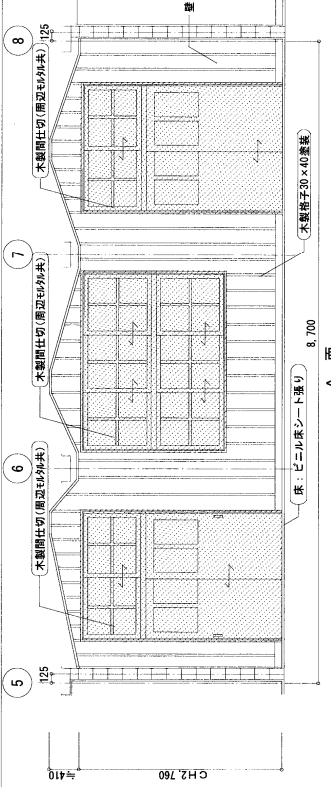

音楽室1

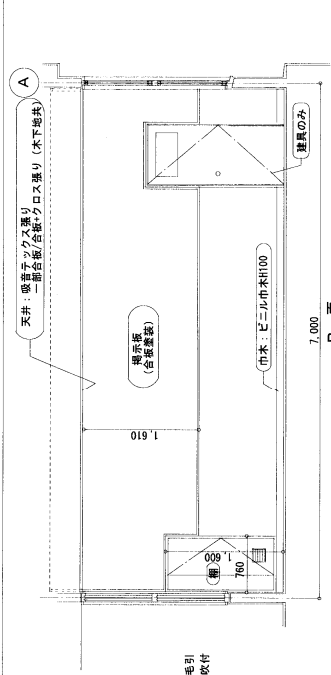
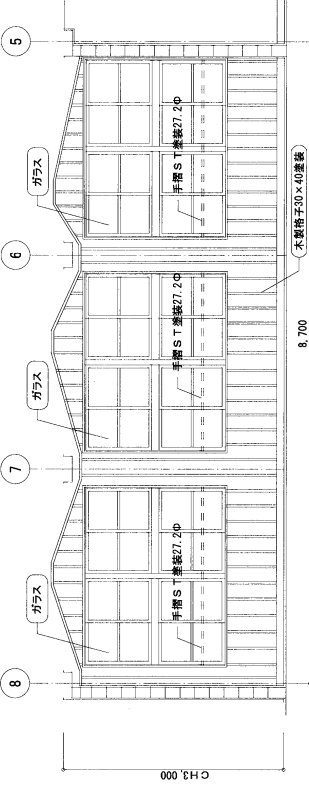

音楽室1

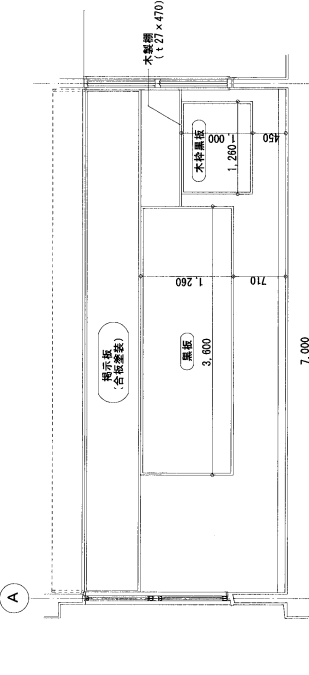

改修

※改修項目は特記なきは新設を示す

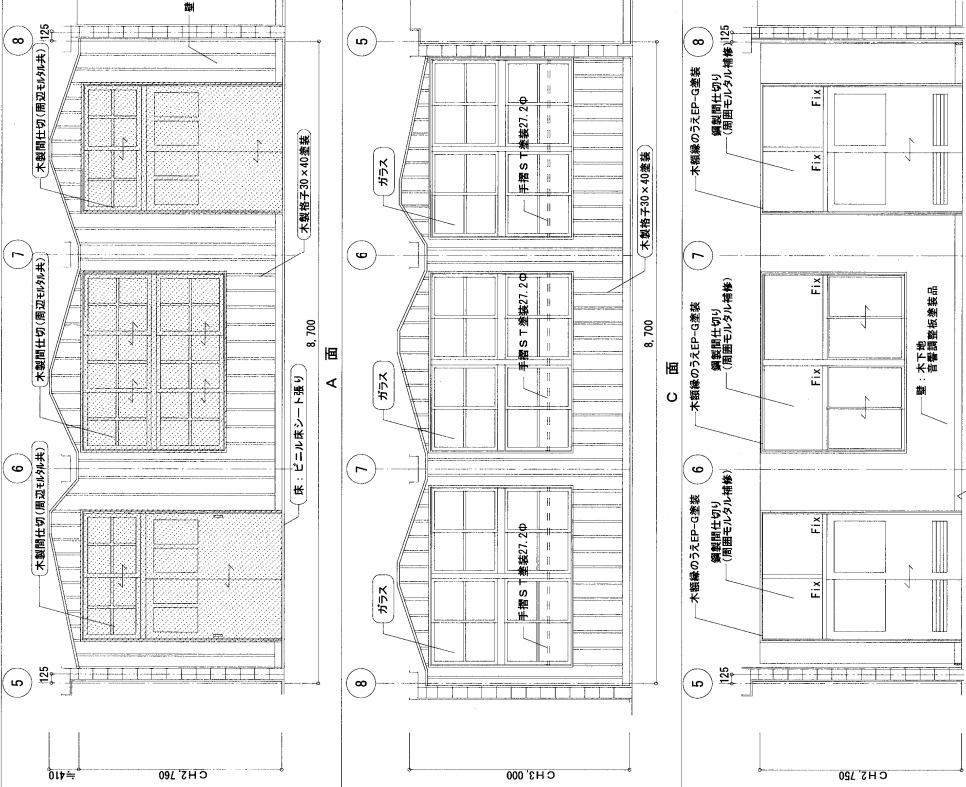

音楽室1



音楽室1

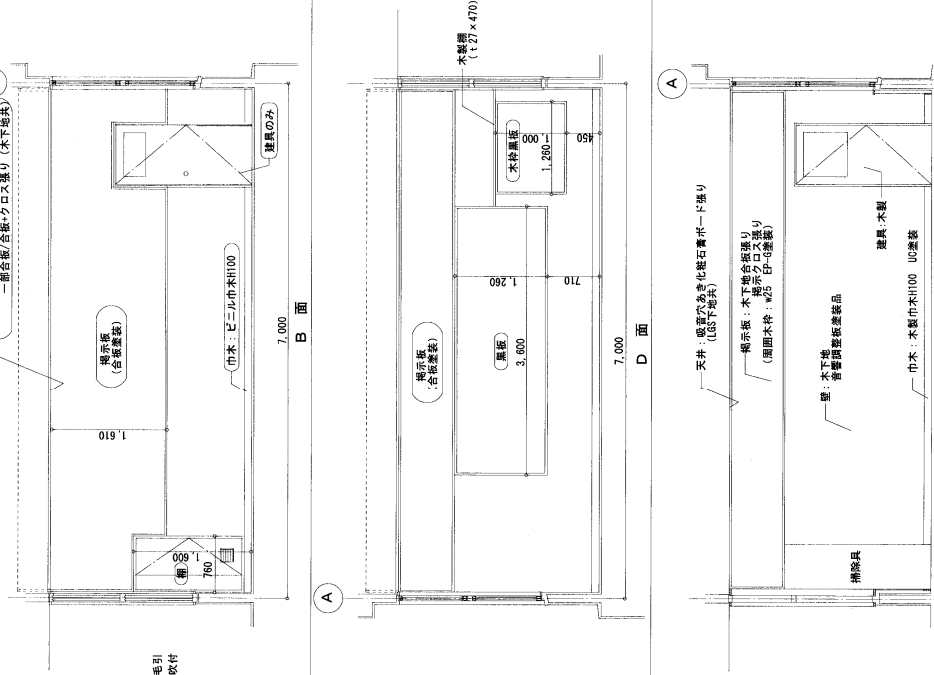

音楽室1

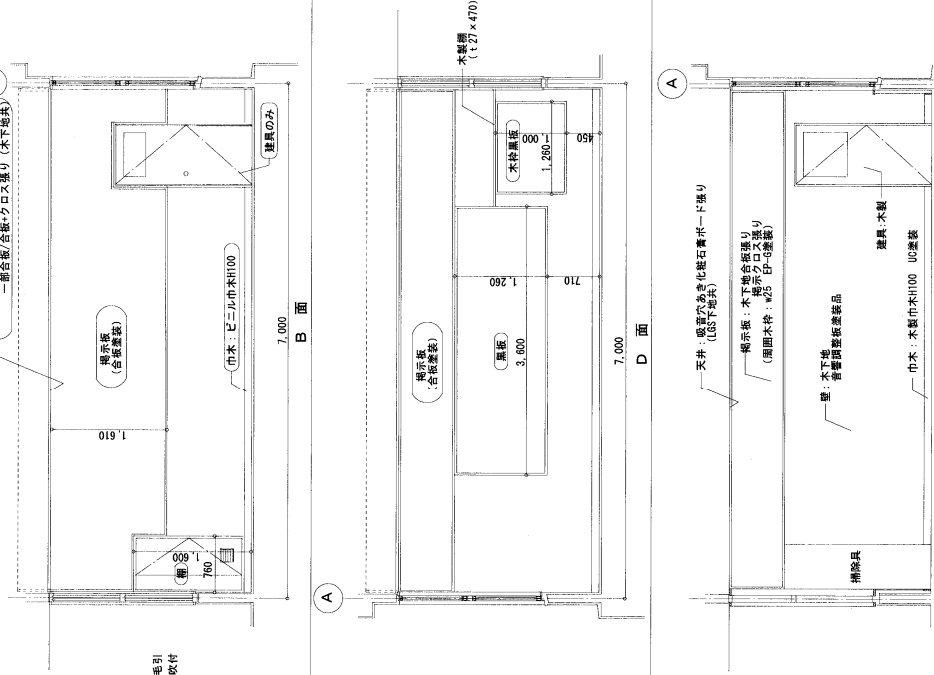

音楽室1

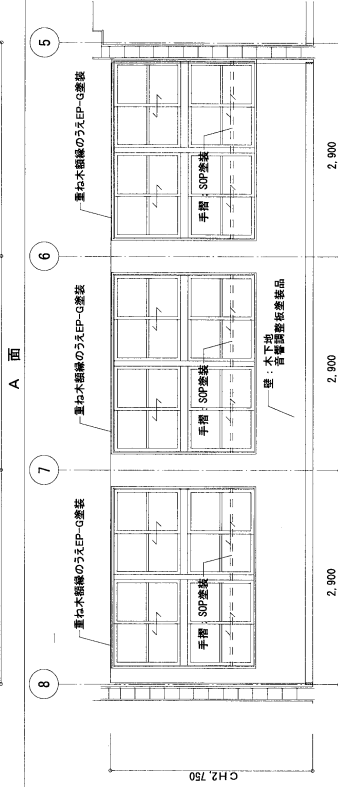

音楽室1

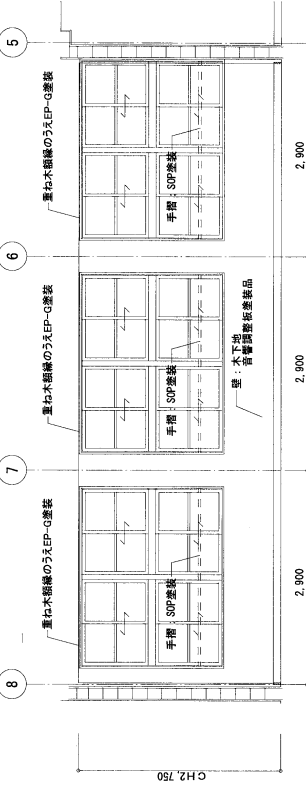

音楽室1

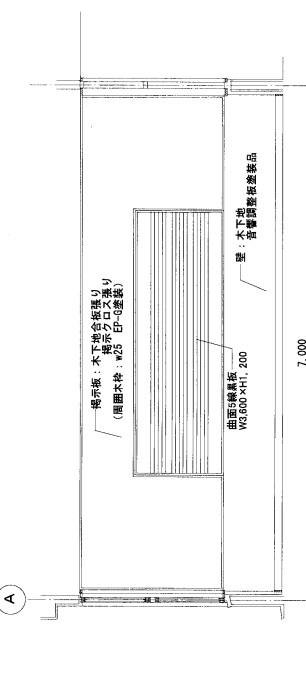

音楽室1

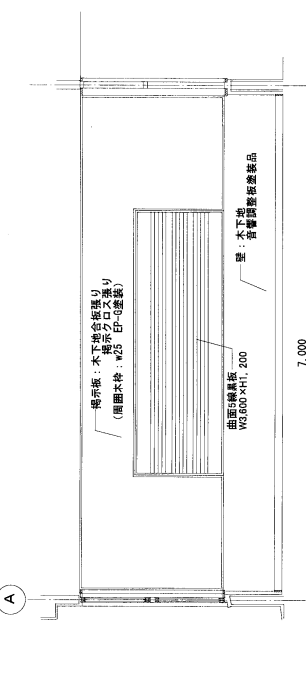

音楽室1

NOTE	DATE	TOTAL NO	MISHIMA ARCHITECTS & ENGINEERS	工事名称	改修工事
	DESIGN DRAWING NO	A-72	(有)三島建築設計事務所 〒890-0041 鹿児島市海蔵二丁目17-2 TEL 099-508-1860 FAX 099-508-2173	図面名称	3階廊間図-2 (音楽室1)
三島 浩希					縮尺 1/50

既設

○ : 撤去項目を示す

■ : 撤去範囲を示す

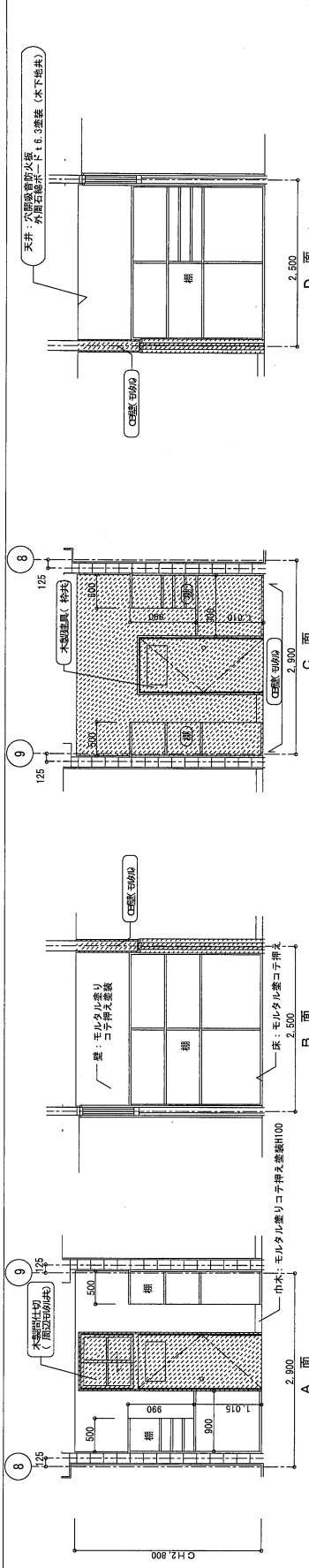

音楽準備室

改修

※改修項目は特記なきは新設を示す

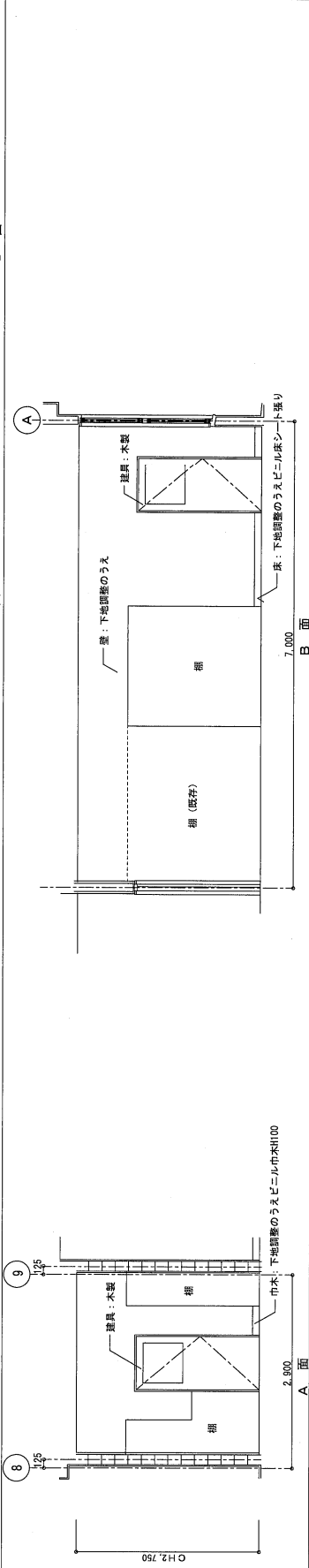

音楽準備室

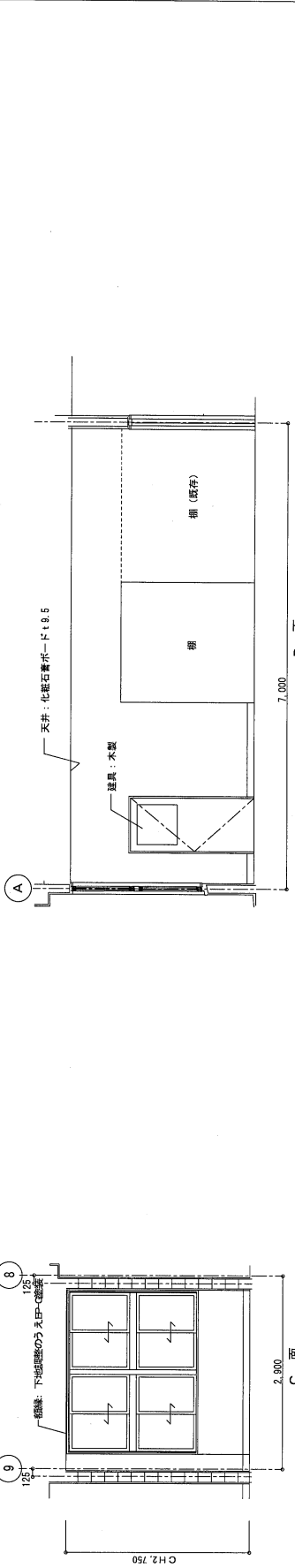

NOTE	DATE	TOTAL NO	MISHIMA ARCHITECTS & ENGINEERS		竣工名称	校舎小学校1号棟長寿命化改修工事 (建築工事)
	DESIGN	DRAWING NO	(有) 三島建築設計事務所		図面名称	図面改修 - 3階廊下階段 - 3 (音楽準備室 - 音楽室)
		A-73	7800-3041 TEL 099-308-1180 FAX 099-308-2178		図面尺	1/50

既設

- 撤去項目を示す
- 撤去範囲を示す

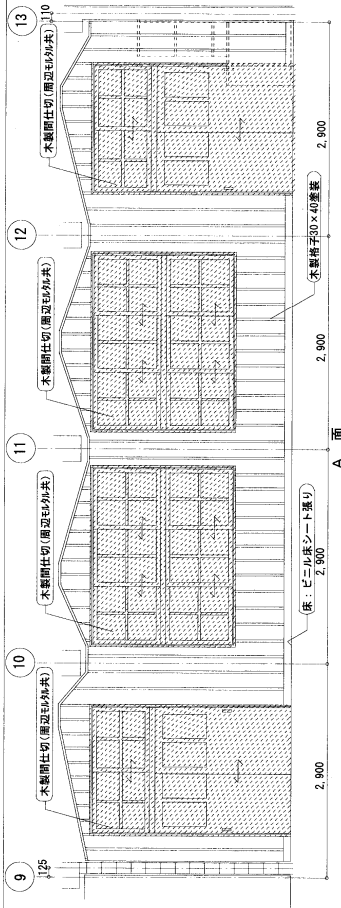

音楽室 2

改修

※改修項目は特記なきは新設を示す

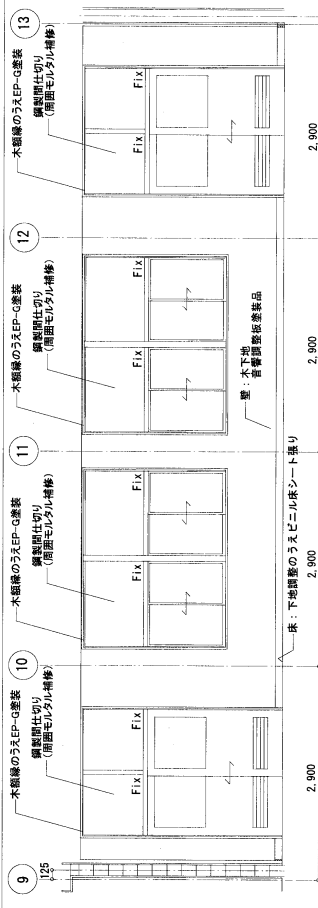

音楽室 2

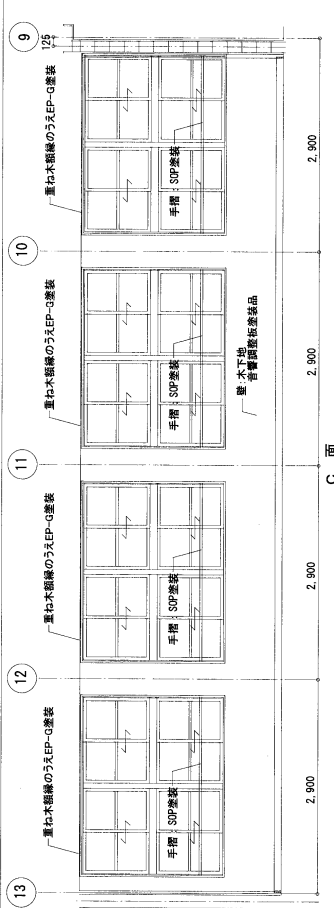

音楽室 2

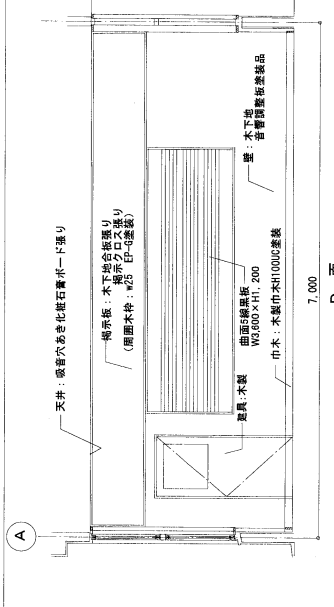
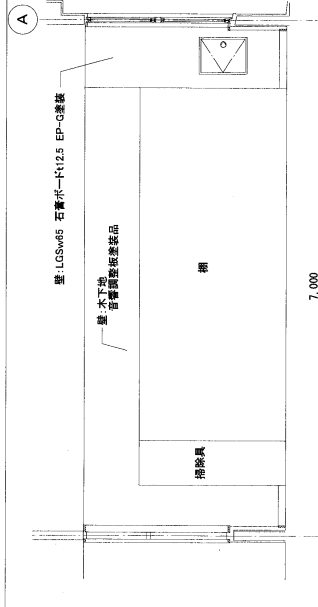
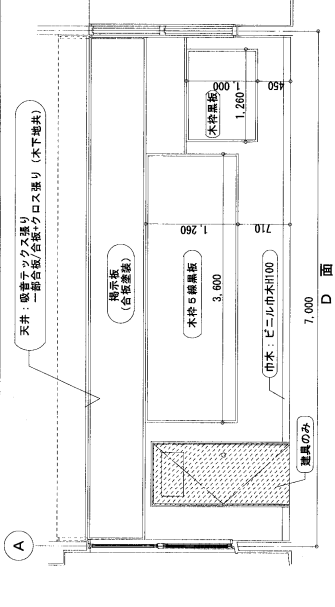
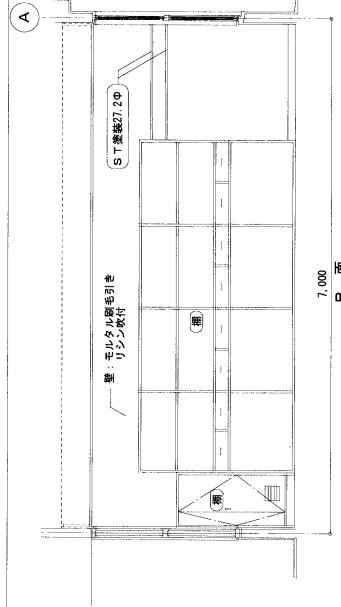

音楽室 2

NOTE	DATE		TOTAL NO	MISHIMA ARCHITECTS & ENGINEERS		校崎小学校21号棟長寿館化改良工事 (建築工事)	1/50
	DESIGN		DRAWING NO	A-74	(有) 三島建築設計事務所 〒880-0041 鹿児島県中津町二丁目17-2 TEL 099-506-1860 FAX 099-536-2178		
				製図士事務所 50-131号 鹿児島県中津町2丁目17番2号 2F 665号 一級建築士事務所登録第27865号		工事名称 既設改修	図面名称 3階平面図-4 (音楽室2)

既設

：撤去項目を示す
：撤去範囲を示す

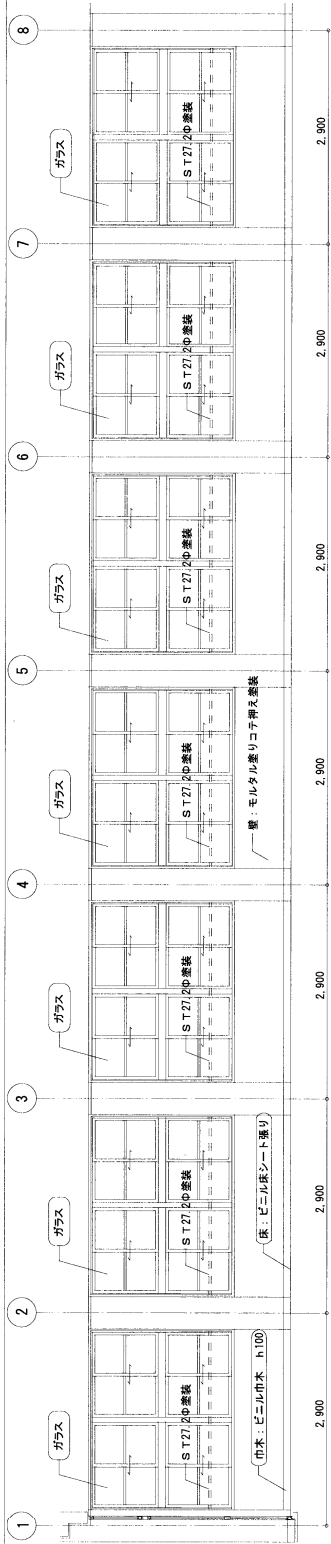

3階廊下

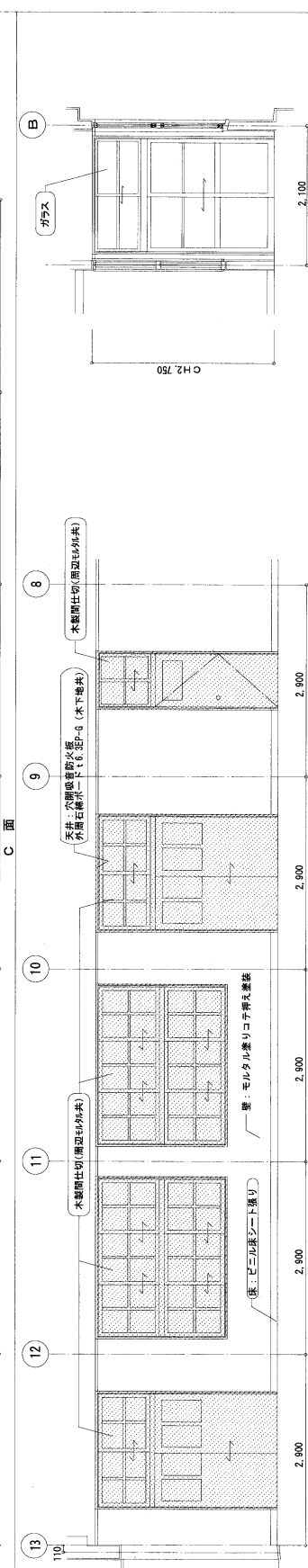
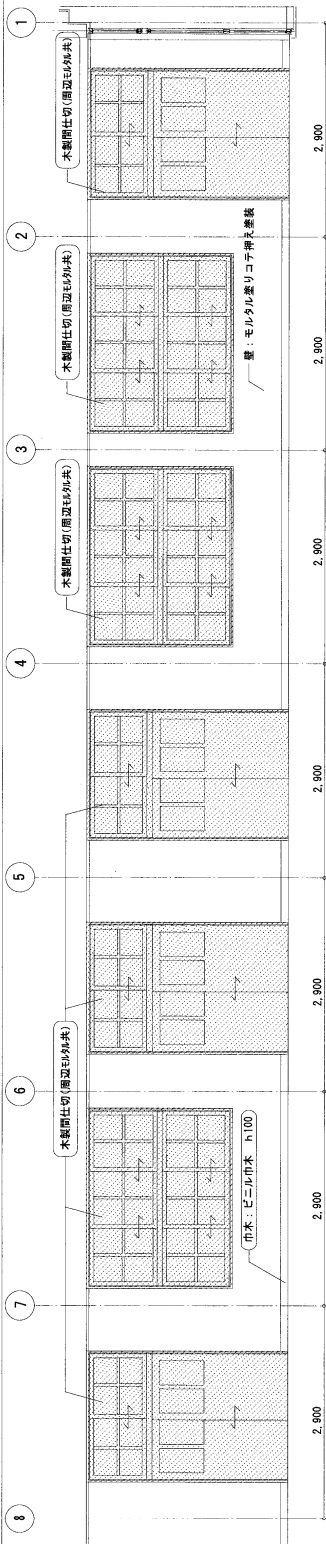
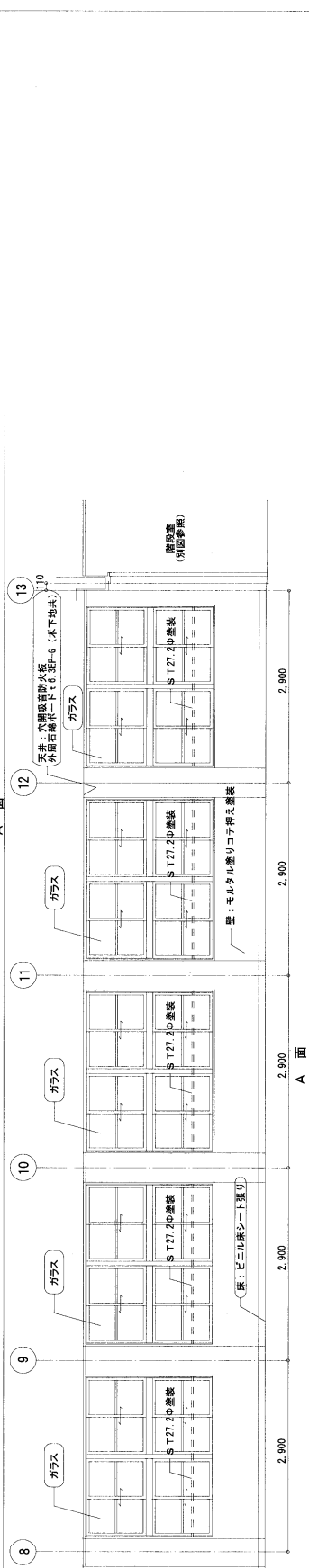

NOTE	C 面				D 面			
	DATE		TOTAL NO		工 事 名 称		校胸小学21号延長壽命化改造工事 (建築工事)	
	DESIGN DRAWING NO		A-75		MISHIMA ARCHITECTS & ENGINEERS (有) 三島建築設計事務所		既設 3階廊下開閉 5 (廊下)	
					〒690-0041 東広島市福野二丁目1-2 TEL 099-806-2778 FAX 099-806-2778		図面名称 三島 港 橋	
					建築士事務所 東広島市福野二丁目1-2番地		縮 尺 1/50	

修改

※改修項目は特記なきは新設を示す

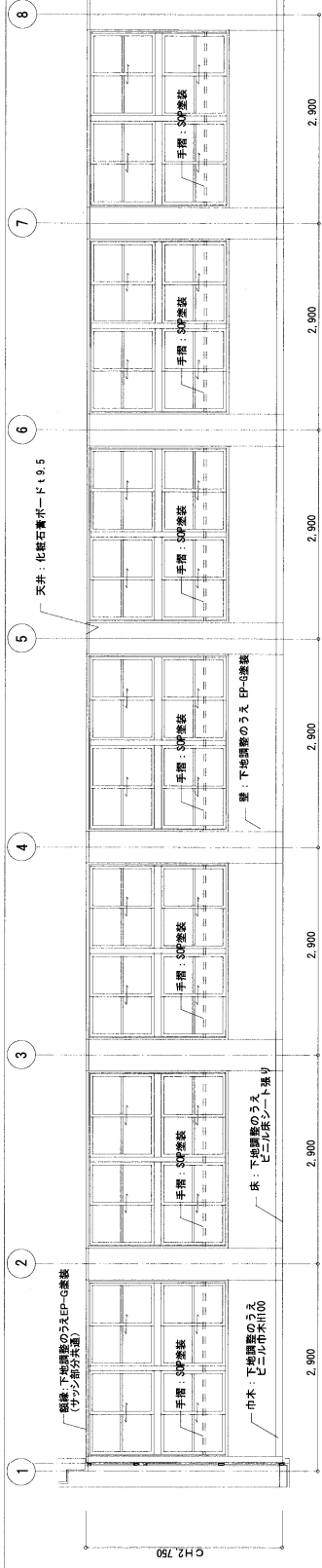

3階廊下

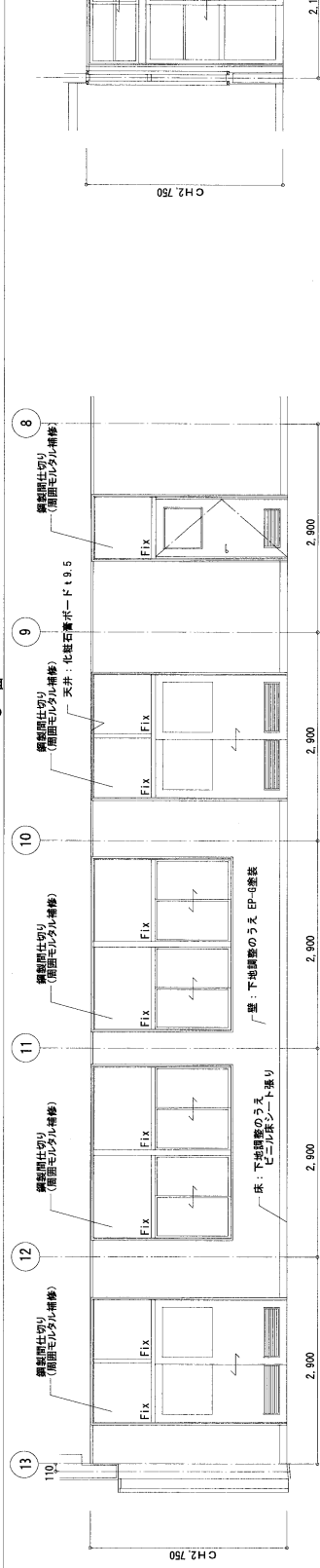
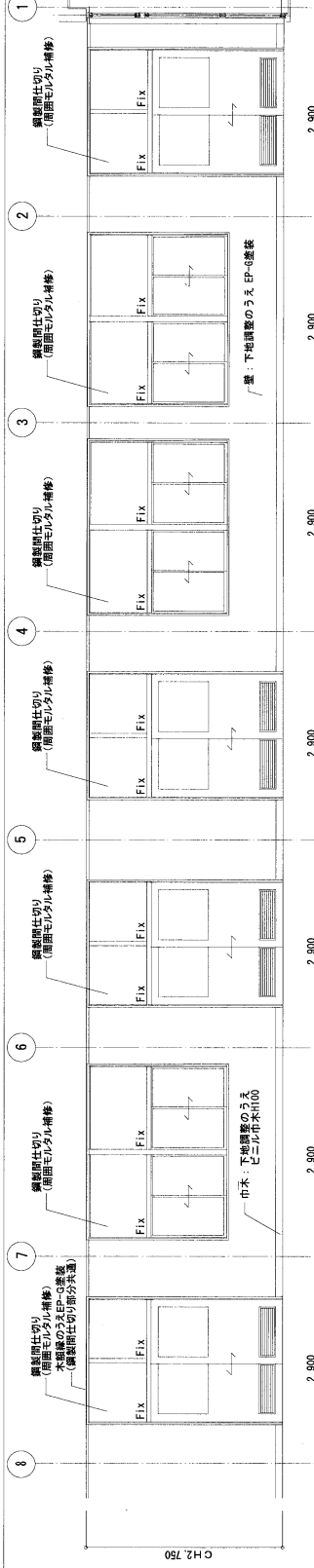
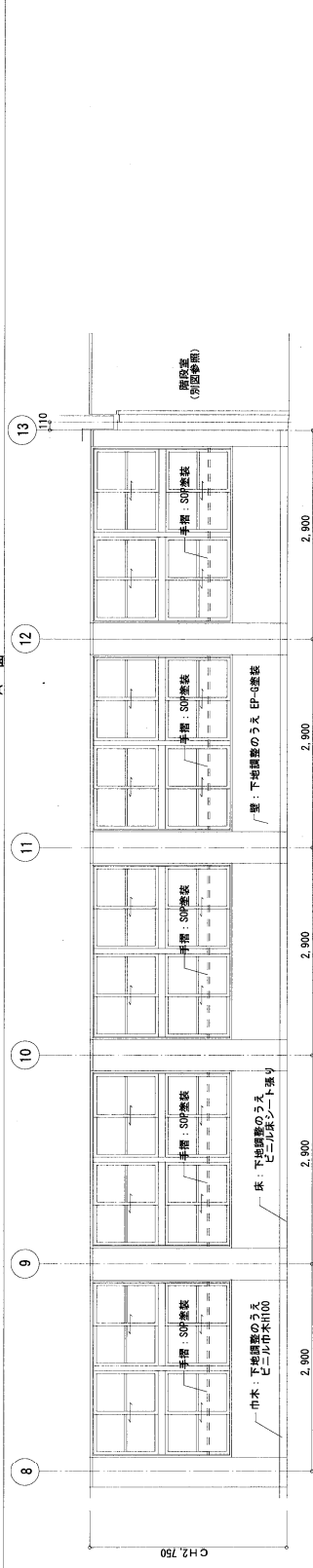

NOTE	DATE		TOTAL NO		MISHIMA ARCHITECTS & ENGINEERS		工室名称		校崎小学校21号棟長寿命化改良工事(建築工務)	
	DESIGN		DRAWING NO		〒8310-0041 三島市東二丁目1番6号 TEL 098-856-1860 FAX 098-280-2778		建築工事内容		原設計者(建築士) 三島 浩幸	
			A-76				一般建築士事務所番号278460号		改修 3階展開図-5	

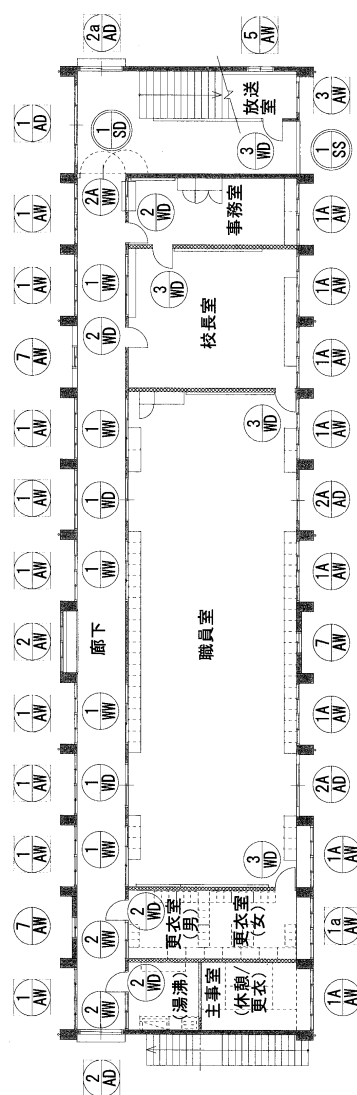
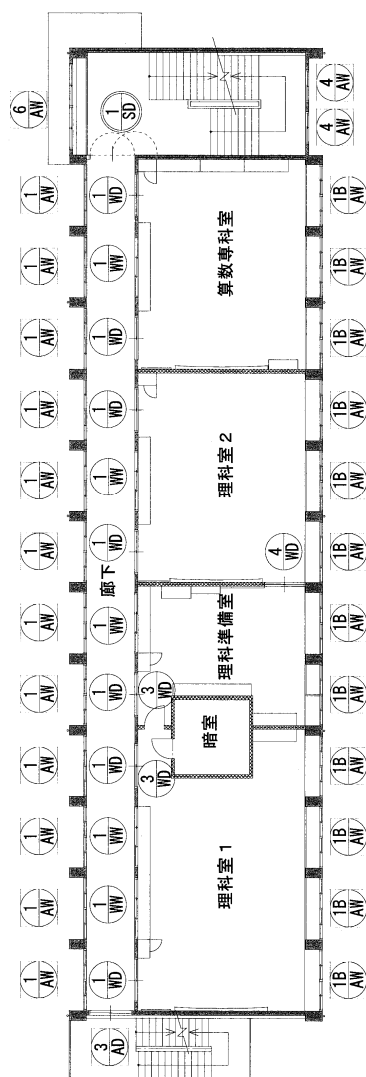
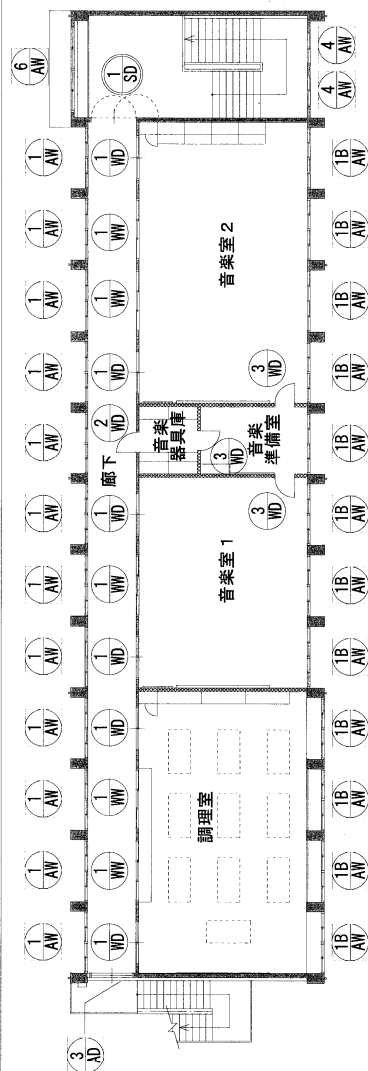

- ☐ : ガラス、パネル撤去の建具を示す
- ☐ : 撤去建具を示す
- ☐ : 改修範囲を示す
- ☐ : 既設のものを示す

NOTE	DATE		TOTAL NO ／	MISSHIMA ARCHITECTS & ENGINEERS (有) 三島建築設計事務所 〒950-0041 旭川市西二丁目17-2 TEL. 099-806-1860 FAX 099-806-1860	建築士事務所 旭川市西二丁目17-2 〒950-0041 旭川市西二丁目17-2 TEL. 099-806-1860 FAX 099-806-1860		工事名称	秋田小学校2号棟長寿命化改良工事（建築工事）
	DESIGN	DRAWING			図面名称	既設 建具符号図		
	A-77		縮尺 A2: 1/150					

[illegible]

[illegible]

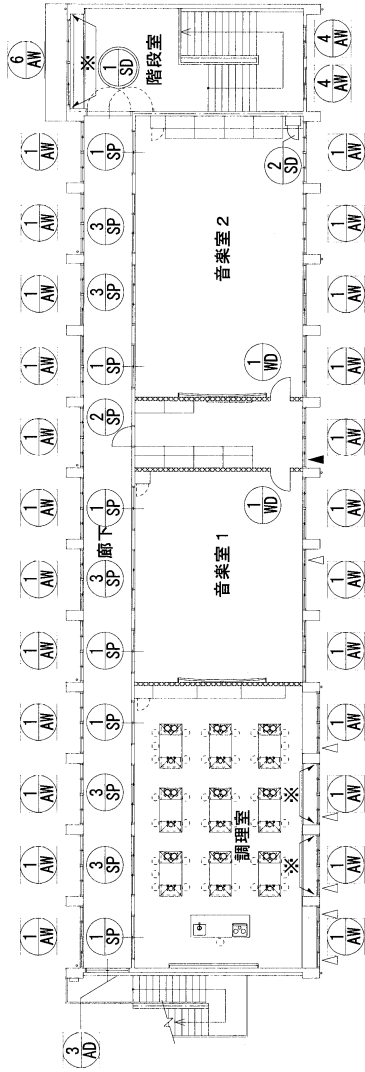

改修 3階建具配置図 1:150

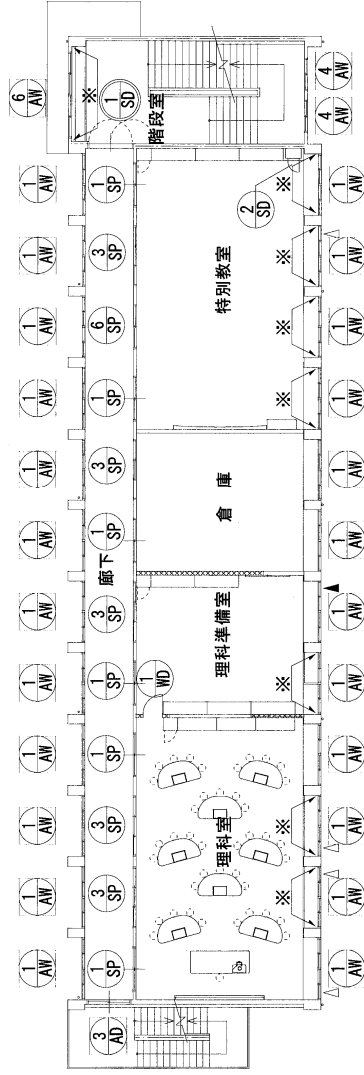

改修 2階建具配置図 1:150

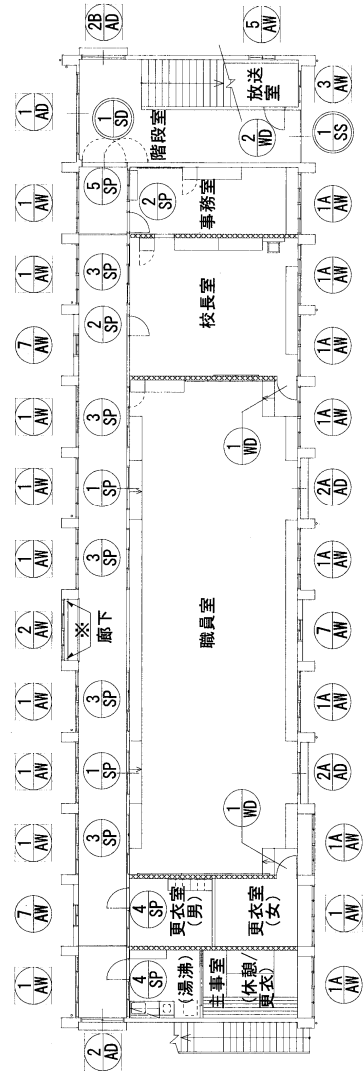

改修 1階建具配置図 1:150

- ※ : 下部アルミ縦線新設部を示す
(既設 流し前)
- : ガラス、パネル新設の建具を示す
- : 新設建具を示す
- : 改修建具を示す
- : 既設のままで示す

※サッシ アルミパネルについては機械設備工事と協議のこと

NOTE

DATE

TOTAL NO

MISHIMA ARCHITECTS & ENGINEERS

工務名称

図面名称

(有) 三島建築設計事務所

改修 建具符号図

縮尺

A-80

A2: 1/150

[illegible]

NOTES

既設

開口補強リスト

記号	器具名称	開口寸法	数量
×	天井点検口 (アルミ製)	450×450	12

符号	仕上	符号	仕上
①	穴開吸音防火板 t=6.3 塗装 (撤去)	⑪	モルタル刷毛引 アクリルリシン吹付
②	石綿ボード t=6.3 塗装 (撤去)		
③	モルタル塗りコテ押さえ 塗装		
④	ケイカル板 t=6 EP-G (撤去)		
⑤	天井用化粧合板スカシ張り (撤去)		
⑥	コンクリート打ち放し		
⑦	吸音テックス張り (撤去)		
⑧	合板下地 クロス貼り (撤去)		
⑨	合板貼り (撤去)		
⑩	木毛板 t=12下地 吸音合板 t=6貼り (撤去)		

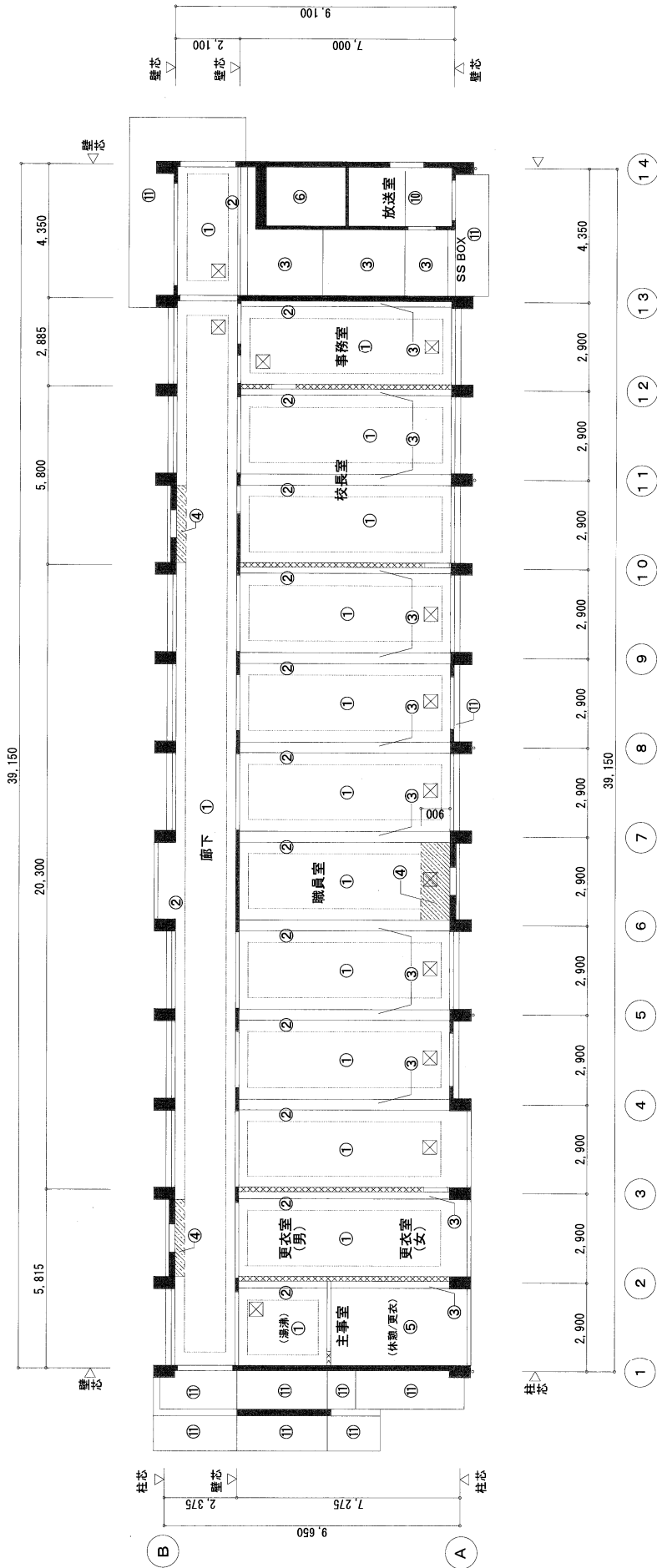

既設 1階天井伏図 1:100

NOTE	DATE	TOTAL NO	MISHIMA ARCHITECTS & ENGINEERS	工事名称	校崎小学校21号棟長寿化改良工事 (建設工事)
	DESIGN DRAWING NO	A-83	(有)三島建築設計事務所 〒890-0041 鹿児島市黒田二丁目17-2 TEL 099-506-3969 FAX 099-506-3778	図面名称	既設 1階天井伏図
				三島 崇 監	縮尺 A2-1/100

開口補強リスト

記号	器具名称	開口寸法	数量
☒	天井点検口 (アルミ製)	450×450	5

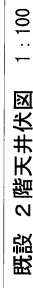

NOTE	DATE		TOTAL NO	MISHIMA ARCHITECTS & ENGINEERS	校崎小学校2号棟若寿命化改修工事 (建築工事)	縮尺	A2-1/200
	DESIGN NO		7880-0041	(有) 三島建築設計事務所			
			鹿児島市南二丁目17-2 電話 099-256-2778 FAX 099-256-2778	工事名称 一階床平面図等分27646号 三角 標準			

開口補強リスト

記号	器具名称	開口寸法	数量
☒	天井点検口 (アルミ製)	450×450	5

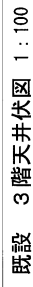

NOTE	DATE	TOTAL NO	MISHIMA ARCHITECTS & ENGINEERS		工事名称 校崎小学校2号棟長寿命工改良工事 (建築工事)
			(有) 三島建築設計事務所 〒419-0941 静岡県三島市下田2-2-2 TEL 059-250-1886 FAX 059-250-2778 三島 浩希		
	DESIGN DRAWING NO	A-85	図面名称 既設 3階式升込図		欄尺 A2-1/200

改修

符号	仕上 (特記なきは新設)
①	LGS下地 化粧石膏ボードt9.5張り
②	木下地 音響調整板塗装品
③	下地調整のうえ EP-G塗り替え
④	LGS下地 吸音穴あき化粧石膏ボード張り
⑤	コンクリート打ち放し (既設のまま)
⑥	ひび割れ等改修の上 高圧洗浄、防水形複層塗材 (E)
⑦	
⑧	
⑨	
⑩	

開口補強リスト			
記号	器具名称	開口寸法	数量
☒	天井点検口 (アルミ製)	450×450	8

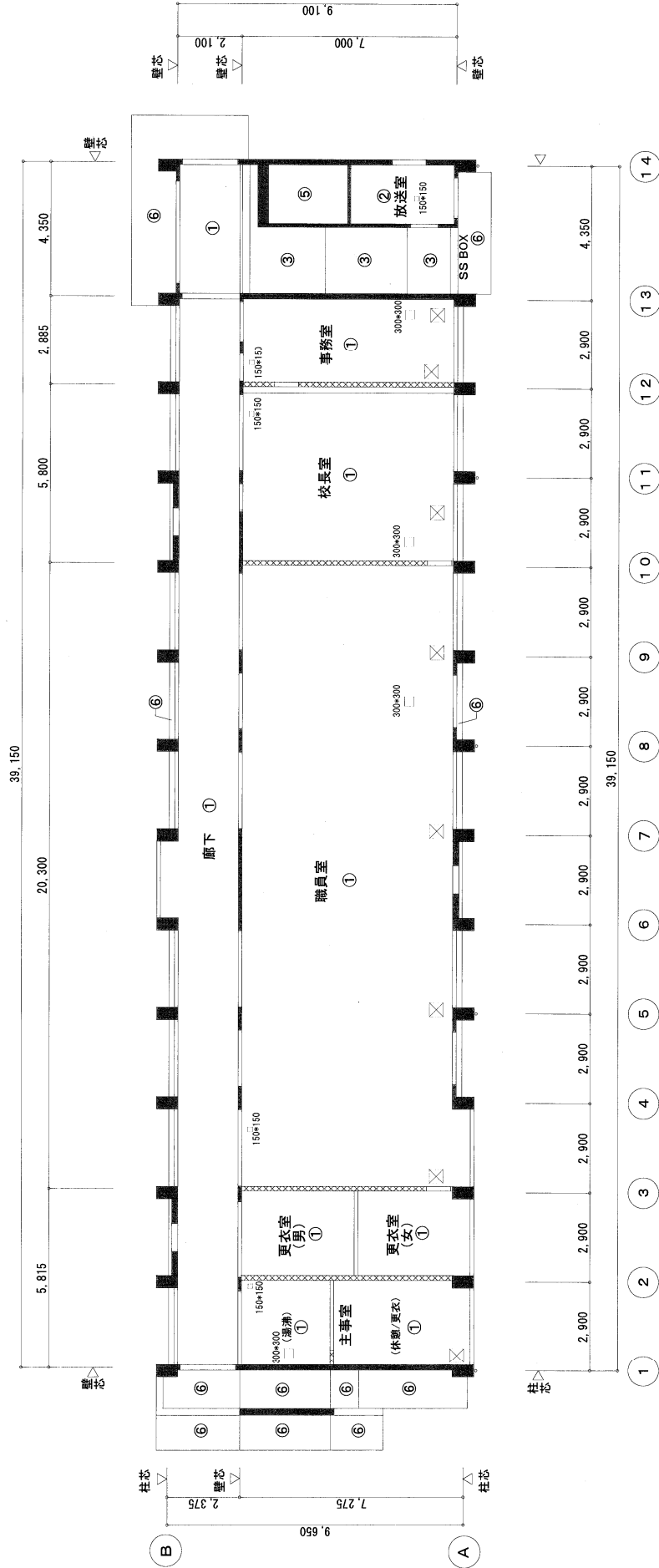

改修 1 階天井伏図 1 : 100

※□*□ : 設備天井開口を示す

NOTE	DATE	TOTAL NO	MISHIMA ARCHITECTS & ENGINEERS		工事名称	校崎小学校21号棟長寿命化改良工事 (建築工事)	
	DESIGN	DRAWING NO	(有) 三島建築設計事務所		図面名称	改修 1 階天井伏図	
		A-96	〒880-0041 鹿児島県鹿児島市下田1-17-2 TEL 099-505-1980 FAX 099-530-2778		三島 浩希	A2-1/100	

修
改

開口補強リスト

符号	仕上 (特記なきは新設)
①	LGS下地 化粧石膏ボード 9.5張り
②	木下地 音響調整板塗装品
③	下地調整のうえ EP-G塗り替え
④	LGS下地 吸音穴あき化粧石膏ボード張り
⑤	コンクリート打ち放し (既設のまま)
⑥	ひび割れ等改修の上 高圧洗浄、防水形複層塗材 (E)
⑦	
⑧	
⑨	
⑩	

記号	器具名称	開口寸法	数量
☒	天井点検口 (アルミ製)	450×450	6

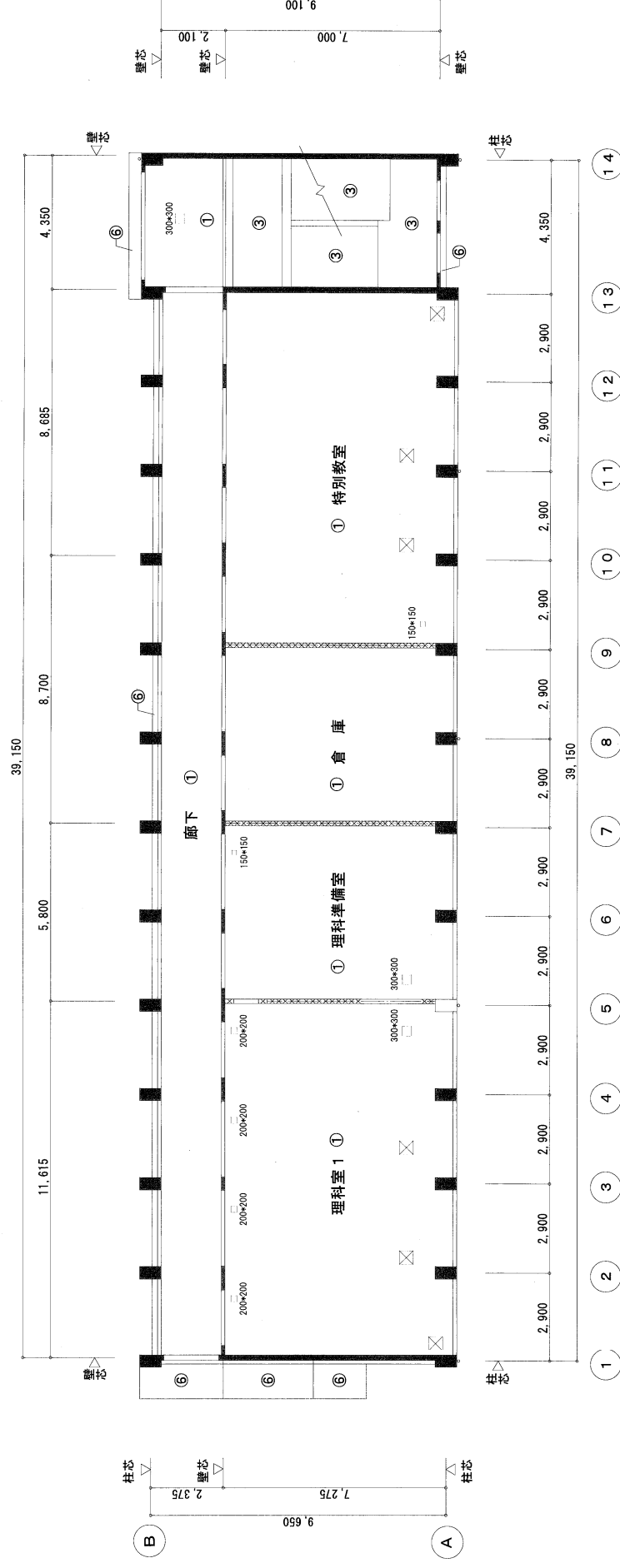

改修 2階天井伏図 1:100

NOTE	DATE		TOTAL NO	MISHIMA ARCHITECTS & ENGINEERS (有) 三島建築設計事務所 〒890-0041 鹿児島市城南二丁目7-2 TEL 099-236-5778 FAX 099-236-5778	工事名称 校崎小学校2号棟革命館改良工事 (建築工事)	縮尺 A2-1/200
	DESIGN		NO			
	DRAWING		A-87			

改修

符号	仕上 (特記なきは新設)
①	LGS下地 化粧石膏ボードt9.5張り
②	木下地 音響調整板塗装品
③	下地調整のうえ EP-G塗り替え
④	LGS下地 吸音穴あき化粧石膏ボード張り
⑤	コンクリート打ち放し (既設のまま)
⑥	ひび割れ等改修の上 高圧洗浄、防水形複層塗材 (E)
⑦	
⑧	
⑨	
⑩	

開口補強リスト

記号	器具名称	開口寸法	数量
☒	天井点検口 (アルミ製)	450×450	4

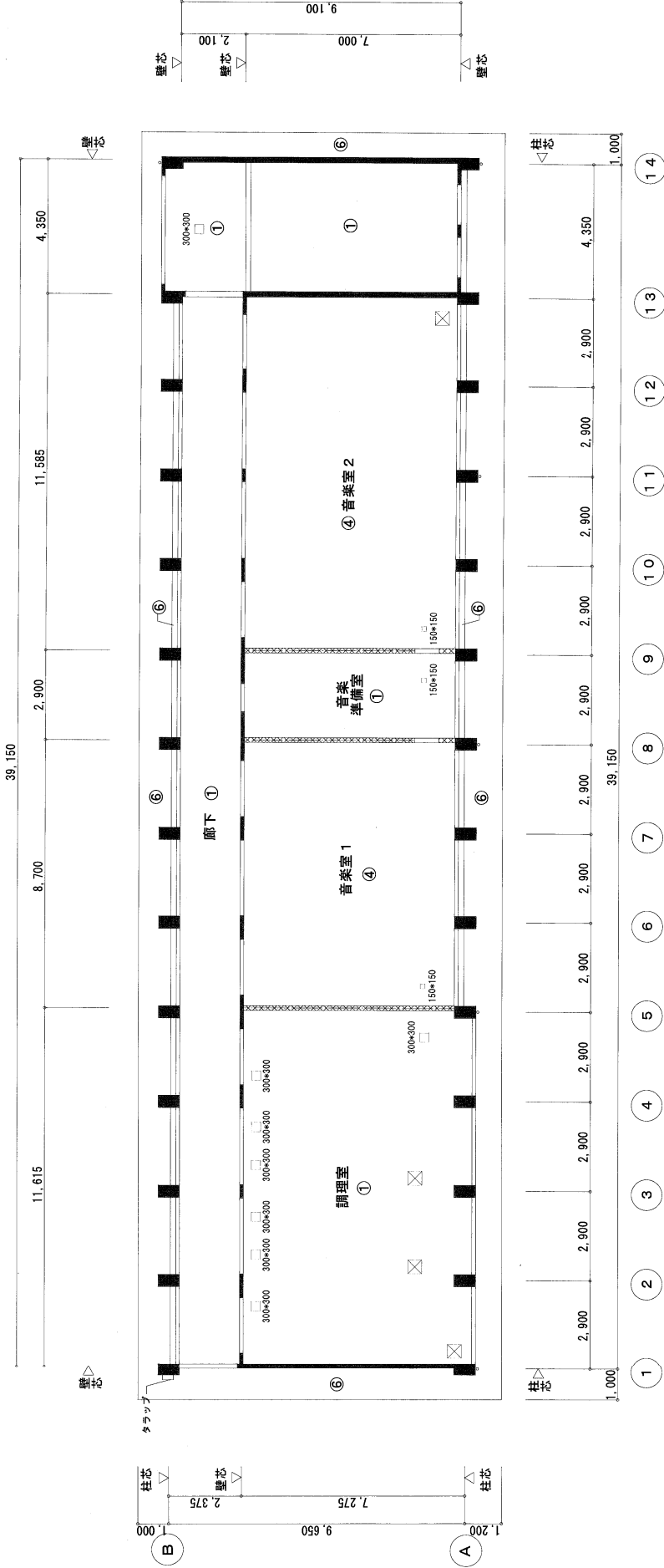

改修 3階天井伏図 1:100

NOTE	DATE	TOTAL NO	MISHIMA ARCHITECTS & ENGINEERS (有)三島建築設計事務所 〒880-0041 鹿児島県鹿児島市下田17-2 TEL 099-505-1860 FAX 099-530-2778	三島 建築	工務名称	校崎小学校21号棟長寿命化改修工事 (建築工事)	冊尺	A2-1/200
	DESIGN	DRAWING NO	A-88		図面名称	改修 3階天井伏図		

既設



NOTE	DATE		TOTAL NO	MISHIMA ARCHITECTS & ENGINEERS (有) 三島建築設計事務所 〒890-0041 鹿児島市城博二丁目17-2 TEL 099-250-2788 FAX 099-250-2788	工事名称 三島 建築事務所 鹿児島市城博二丁目17-2番 一棟建築工事費概算金2784666円	校崎小学校2号棟長寿命化改良工事 (建築工事)
	DESIGN		DRAWING NO			
			A-89			
					図面名称 概 算	既設 家具符号図
						A2: 1/150

K1 1階 事務室 木製カウンター	<div data-bbox="188 1641 448 2130"> </div>	<div data-bbox="188 1128 491 1617"> </div>	<div data-bbox="279 1128 491 1617"> </div>	<div data-bbox="370 1128 491 1617"> </div>	K2 1階 事務室 木製棚	K3 1階 事務室 木製棚	K4 1階 校長室 木製下足棚	K5 1階 校長室 木製棚	K6 1階 職員室 木製棚	K7 1階 職員室 木製棚	K8 1階 職員室 木製棚	K9 1階 職員室 木製棚	K10 1階 職員室 木製棚	K11 1階 校長室 木製下足棚	K12 1階 校長室 木製下足棚	K13 1階 校長室 木製下足棚
NOTE	DATE	TOTAL NO	DESIGN DRAWING NO	A-90	MISHIMA ARCHITECTS & ENGINEERS (有) 三島建築設計事務所 〒880-0041 鹿児島県鹿児島市二丁目17-2 TEL 099-206-5990 FAX 099-206-5770	工事名称	校崎小学校21号棟長寿化改良工事 (建築工事)	図面名称	既設 家具図-1	南 尺	A2: 1/50					

図面番号	図面名称	工務名称	建築士事務所	DATE	TOTAL NO	DESIGN NO	DRAWING NO	図面名称	工務名称	建築士事務所
K11 1階 更衣室 木製棚	更衣室 木製棚	三島建設株式会社	三島建設株式会社	2018.08.10	1	1	1	更衣室 木製棚	三島建設株式会社	三島建設株式会社
K12 1階 湯沸室 木製棚	湯沸室 木製棚	三島建設株式会社	三島建設株式会社	2018.08.10	2	2	2	湯沸室 木製棚	三島建設株式会社	三島建設株式会社
K13 2階 算数専科室、理科室2 木製棚	算数専科室、理科室2 木製棚	三島建設株式会社	三島建設株式会社	2018.08.10	3	3	3	算数専科室、理科室2 木製棚	三島建設株式会社	三島建設株式会社
K14 2階 算数専科室 木製棚	算数専科室 木製棚	三島建設株式会社	三島建設株式会社	2018.08.10	4	4	4	算数専科室 木製棚	三島建設株式会社	三島建設株式会社
K15 2階 算数専科室、3階音楽室2 TV棚	算数専科室、3階音楽室2 TV棚	三島建設株式会社	三島建設株式会社	2018.08.10	5	5	5	算数専科室、3階音楽室2 TV棚	三島建設株式会社	三島建設株式会社
K16 2階 算数専科室 木製棚	算数専科室 木製棚	三島建設株式会社	三島建設株式会社	2018.08.10	6	6	6	算数専科室 木製棚	三島建設株式会社	三島建設株式会社
K17 2階 理科室2 木製棚	理科室2 木製棚	三島建設株式会社	三島建設株式会社	2018.08.10	7	7	7	理科室2 木製棚	三島建設株式会社	三島建設株式会社
K18 2階 理科準備室 木製棚	理科準備室 木製棚	三島建設株式会社	三島建設株式会社	2018.08.10	8	8	8	理科準備室 木製棚	三島建設株式会社	三島建設株式会社
K19 2階 理科準備室 危険薬品庫	理科準備室 危険薬品庫	三島建設株式会社	三島建設株式会社	2018.08.10	9	9	9	理科準備室 危険薬品庫	三島建設株式会社	三島建設株式会社
K20 2階 理科準備室 教師用ロッカー	理科準備室 教師用ロッカー	三島建設株式会社	三島建設株式会社	2018.08.10	10	10	10	理科準備室 教師用ロッカー	三島建設株式会社	三島建設株式会社

NOTE

<p>K21 2階 理科準備室 木製棚</p>	<p>K22 2階 理科準備室 木製棚</p>	<p>K23 2階 理科室1 木製棚</p>	<p>K30 3階 音楽室1 木製棚</p>	<p>K25 3階 音楽室2 木製棚</p>	<p>K26 3階 音楽室2 木製棚</p>	<p>K27 3階 音楽室2 木製棚</p>	<p>K29 3階 調理室 木製棚</p>	<p>K28 3階 音楽準備室 木製棚</p>	<p>K29 3階 調理室 木製棚</p>	<p>K29 3階 調理室 木製棚</p>	<p>K29 3階 調理室 木製棚</p>	<p>NOTE</p> <p>MISHIMA ARCHITECTS & ENGINEERS (有) 三島建築設計事務所 〒890-0041 鹿児島県鹿児島市二丁目17-2 TEL 099-260-1500 FAX 099-260-2100</p> <p>工事名称 松崎小学校21号棟長寿館化改良工事 (建築工事)</p> <p>図面名称 既設 家具図-3 棚尺</p> <p>A-92</p> <p>A2-1/50</p>
-------------------------	-------------------------	------------------------	------------------------	------------------------	------------------------	------------------------	-----------------------	-------------------------	-----------------------	-----------------------	-----------------------	---

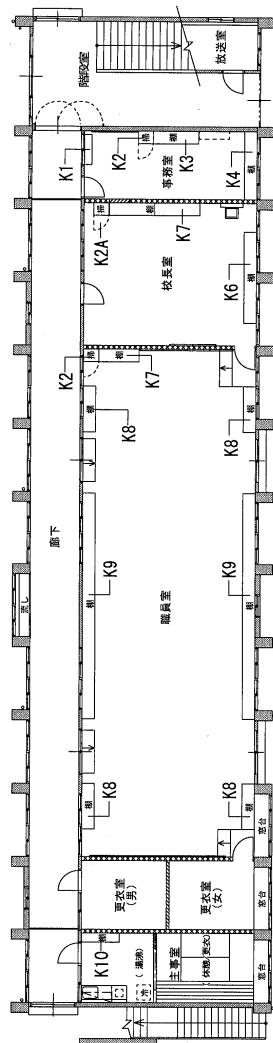
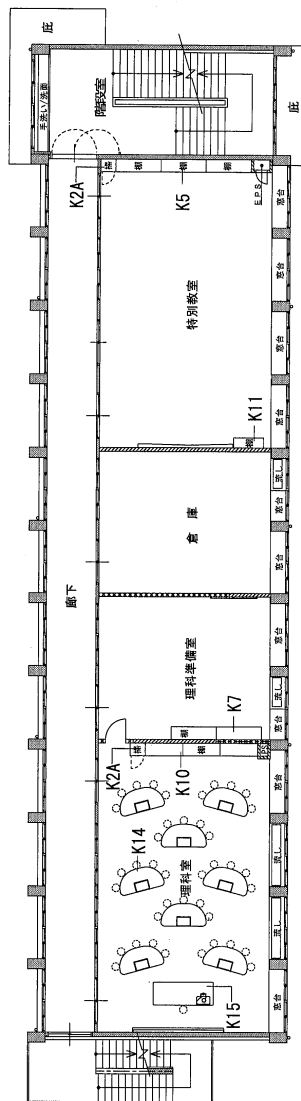
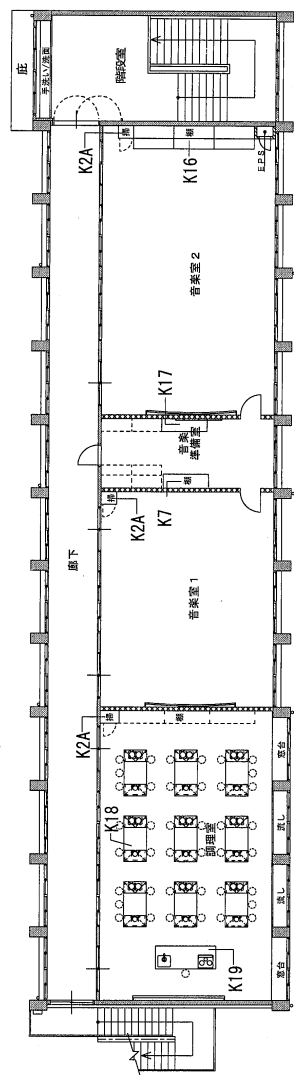

NOTE	DATE		TOTAL NO	MISHIMA ARCHITECTS & ENGINEERS		工事名称		磯崎小学2号棟昇降機改修工事 (包竣工)	
	DESIGN		DRAWING	NO		図面名称		改修 家具付図	
	A-93		A-93		原価名称		A2: 1/150		
				7880-0041 鹿児島市磯崎二丁目1-2 五 福 屋 有 限 公 司 099-2500-2788 099-2500-2789		一級建築士事務所登録278646号 三 浦 純 幸			

K1 1階 事務室 木型カウンター		箇所数	1	2	3	4	5	6	7	8	9	10	11	12	13	14	15	16	17	18	19	20	21	22	23	24	25	26	27	28	29	30	31	32	33	34	35	36	37	38	39	40	41	42	43	44	45	46	47	48	49	50	51	52	53	54	55	56	57	58	59	60	61	62	63	64	65	66	67	68	69	70	71	72	73	74	75	76	77	78	79	80	81	82	83	84	85	86	87	88	89	90	91	92	93	94	95	96	97	98	99	100
K2 1階 事務室 木型カウンター		箇所数	1	2	3	4	5	6	7	8	9	10	11	12	13	14	15	16	17	18	19	20	21	22	23	24	25	26	27	28	29	30	31	32	33	34	35	36	37	38	39	40	41	42	43	44	45	46	47	48	49	50	51	52	53	54	55	56	57	58	59	60	61	62	63	64	65	66	67	68	69	70	71	72	73	74	75	76	77	78	79	80	81	82	83	84	85	86	87	88	89	90	91	92	93	94	95	96	97	98	99	100
K3 1階 事務室 木型カウンター		箇所数	1	2	3	4	5	6	7	8	9	10	11	12	13	14	15	16	17	18	19	20	21	22	23	24	25	26	27	28	29	30	31	32	33	34	35	36	37	38	39	40	41	42	43	44	45	46	47	48	49	50	51	52	53	54	55	56	57	58	59	60	61	62	63	64	65	66	67	68	69	70	71	72	73	74	75	76	77	78	79	80	81	82	83	84	85	86	87	88	89	90	91	92	93	94	95	96	97	98	99	100
K4 1階 事務室 木型カウンター		箇所数	1	2	3	4	5	6	7	8	9	10	11	12	13	14	15	16	17	18	19	20	21	22	23	24	25	26	27	28	29	30	31	32	33	34	35	36	37	38	39	40	41	42	43	44	45	46	47	48	49	50	51	52	53	54	55	56	57	58	59	60	61	62	63	64	65	66	67	68	69	70	71	72	73	74	75	76	77	78	79	80	81	82	83	84	85	86	87	88	89	90	91	92	93	94	95	96	97	98	99	100
K5 2階 特別教室		箇所数	1	2	3	4	5	6	7	8	9	10	11	12	13	14	15	16	17	18	19	20	21	22	23	24	25	26	27	28	29	30	31	32	33	34	35	36	37	38	39	40	41	42	43	44	45	46	47	48	49	50	51	52	53	54	55	56	57	58	59	60	61	62	63	64	65	66	67	68	69	70	71	72	73	74	75	76	77	78	79	80	81	82	83	84	85	86	87	88	89	90	91	92	93	94	95	96	97	98	99	100
K6 1階 校長室 棚		箇所数	1	2	3	4	5	6	7	8	9	10	11	12	13	14	15	16	17	18	19	20	21	22	23	24	25	26	27	28	29	30	31	32	33	34	35	36	37	38	39	40	41	42	43	44	45	46	47	48	49	50	51	52	53	54	55	56	57	58	59	60	61	62	63	64	65	66	67	68	69	70	71	72	73	74	75	76	77	78	79	80	81	82	83	84	85	86	87	88	89	90	91	92	93	94	95	96	97	98	99	100
K7 1階 校長室 2階 職員室 2階 理科準備室 棚		箇所数	1	2	3	4	5	6	7	8	9	10	11	12	13	14	15	16	17	18	19	20	21	22	23	24	25	26	27	28	29	30	31	32	33	34	35	36	37	38	39	40	41	42	43	44	45	46	47	48	49	50	51	52	53	54	55	56	57	58	59	60	61	62	63	64	65	66	67	68	69	70	71	72	73	74	75	76	77	78	79	80	81	82	83	84	85	86	87	88	89	90	91	92	93	94	95	96	97	98	99	100
K8 1階 事務室 木型カウンター		箇所数	1	2	3	4	5	6	7	8	9	10	11	12	13	14	15	16	17	18	19	20	21	22	23	24	25	26	27	28	29	30	31	32	33	34	35	36	37	38	39	40	41	42	43	44	45	46	47	48	49	50	51	52	53	54	55	56	57	58	59	60	61	62	63	64	65	66	67	68	69	70	71	72	73	74	75	76	77	78	79	80	81	82	83	84	85	86	87	88	89	90	91	92	93	94	95	96	97	98	99	100
K9 1階 職員室 棚		箇所数	1	2	3	4	5	6	7	8	9	10	11	12	13	14	15	16	17	18	19	20	21	22	23	24	25	26	27	28	29	30	31	32	33	34	35	36	37	38	39	40	41	42	43	44	45	46	47	48	49	50	51	52	53	54	55	56	57	58	59	60	61	62	63	64	65	66	67	68	69	70	71	72	73	74	75	76	77	78	79	80	81	82	83	84	85	86	87	88	89	90	91	92	93	94	95	96	97	98	99	100
K10 1階 主事室 2階 理科室 棚		箇所数	1	2	3	4	5	6	7	8	9	10	11	12	13	14	15	16	17	18	19	20	21	22	23	24	25	26	27	28	29	30	31	32	33	34	35	36	37	38	39	40	41	42	43	44	45	46	47	48	49	50	51	52	53	54	55	56	57	58	59	60	61	62	63	64	65	66	67	68	69	70	71	72	73	74	75	76	77	78	79	80	81	82	83	84	85	86	87	88	89	90	91	92	93	94	95	96	97	98	99	100
K11 1階 事務室 木型カウンター		箇所数	1	2	3	4	5	6	7	8	9	10	11	12	13	14	15	16	17	18	19	20	21	22	23	24	25	26	27	28	29	30	31	32	33	34	35	36	37	38	39	40	41	42	43	44	45	46	47	48	49	50	51	52	53	54	55	56	57	58	59	60	61	62	63	64	65	66	67	68	69	70	71	72	73	74	75	76	77	78	79	80	81	82	83	84	85	86	87	88	89	90	91	92	93	94	95	96	97	98	99	100
K12 1階 事務室 木型カウンター		箇所数	1	2	3	4	5	6	7	8	9	10	11	12	13	14	15	16	17	18	19	20	21	22	23	24	25	26	27	28	29	30	31	32	33	34	35	36	37	38	39	40	41	42	43	44	45	46	47	48	49	50	51	52	53	54	55	56	57	58	59	60	61	62	63	64	65	66	67	68	69	70	71	72	73	74	75	76	77	78	79	80	81	82	83	84	85	86	87	88	89	90	91	92	93	94	95	96	97	98	99	100
K13 1階 事務室 木型カウンター		箇所数	1	2	3	4	5	6	7	8	9	10	11	12	13	14	15	16	17	18	19	20	21	22	23	24	25	26	27	28	29	30	31	32	33	34	35	36	37	38	39	40	41	42	43	44	45	46	47	48	49	50	51	52	53	54	55	56	57	58	59	60	61	62	63	64	65	66	67	68	69	70	71	72	73	74	75	76	77	78	79	80	81	82	83	84	85	86	87	88	89	90	91	92	93	94	95	96	97	98	99	100
K14 1階 事務室 木型カウンター		箇所数	1	2	3	4	5	6	7	8	9	10	11	12	13	14	15	16	17	18	19	20	21	22	23	24	25	26	27	28	29	30	31	32	33	34	35	36	37	38	39	40	41	42	43	44	45	46	47	48	49	50	51	52	53	54	55	56	57	58	59	60	61	62	63	64	65	66	67	68	69	70	71	72	73	74	75	76	77	78	79	80	81	82	83	84	85	86	87	88	89	90	91	92	93	94	95	96	97	98	99	100
K15 2階 特別教室		箇所数	1	2	3	4	5	6	7	8	9	10	11	12	13	14	15	16	17	18	19	20	21	22	23	24	25	26	27	28	29	30	31	32	33	34	35	36	37	38	39	40	41	42	43	44	45	46	47	48	49	50	51	52	53	54	55	56	57	58	59	60	61	62	63	64	65	66	67	68	69	70	71	72	73	74	75	76	77	78	79	80	81	82	83	84	85	86	87	88	89	90	91	92	93	94	95	96	97	98	99	100
K16 1階 校長室 棚		箇所数	1	2	3	4	5	6	7	8	9	10	11	12	13	14	15	16	17	18	19	20	21	22	23	24	25	26	27	28	29	30	31	32	33	34	35	36	37	38	39	40	41	42	43	44	45	46	47	48	49	50	51	52	53	54	55	56	57	58	59	60	61	62	63	64	65	66	67	68	69	70	71	72	73	74	75	76	77	78	79	80	81	82	83	84	85	86	87	88	89	90	91	92	93	94	95	96	97	98	99	100
K17 1階 校長室 2階 職員室 2階 理科準備室 棚		箇所数	1	2	3	4	5	6	7	8	9	10	11	12	13	14	15	16	17	18	19	20	21	22	23	24	25	26	27	28	29	30	31	32	33	34	35	36	37	38	39	40	41	42	43	44	45	46	47	48	49	50	51	52	53	54	55	56	57	58	59	60	61	62	63	64	65	66	67	68	69	70	71	72	73	74	75	76	77	78	79	80	81	82	83	84	85	86	87	88	89	90	91	92	93	94	95	96	97	98	99	100
K18																																																																																																						

[illegible]

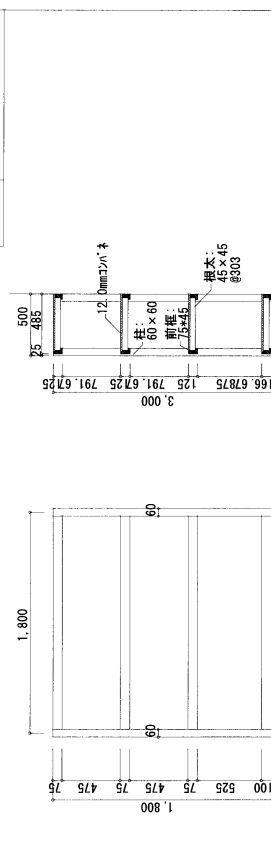
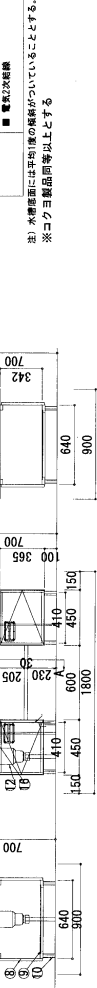
[illegible][illegible]

注) 水槽底面には平均1度の傾斜がついていることとする。
※コクヨ製品同等以上とする

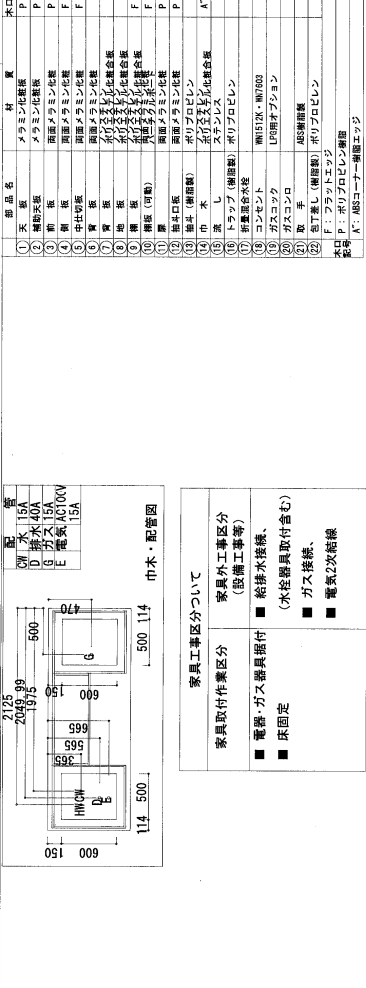
[illegible]

注) 水槽底面には平均1度の傾斜がついていることとする。

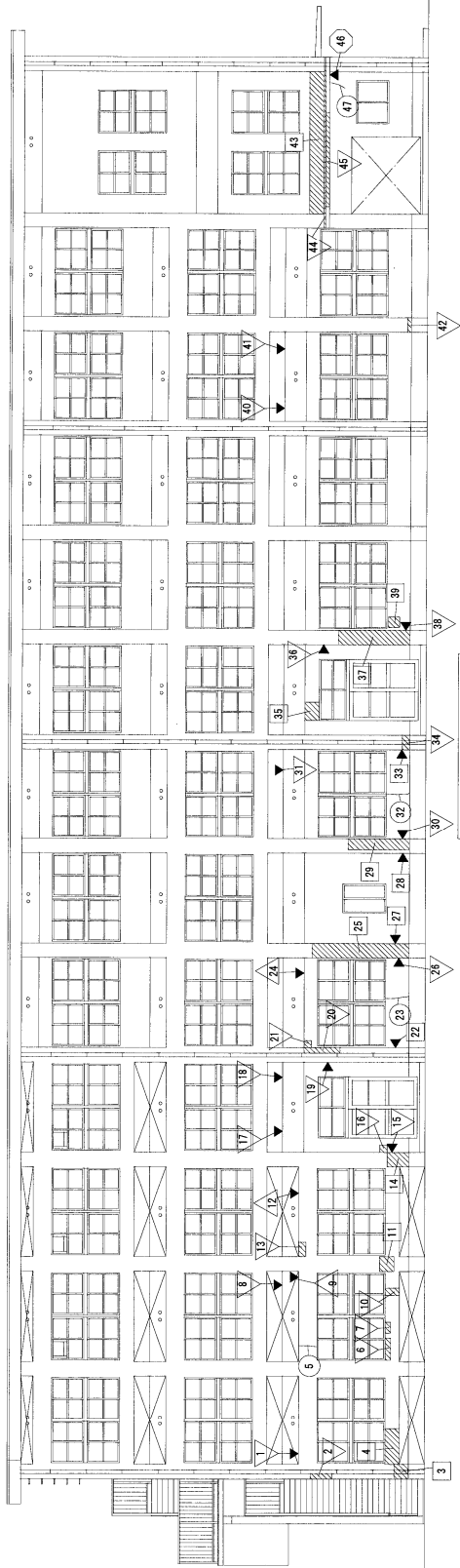

南立面图 1:100

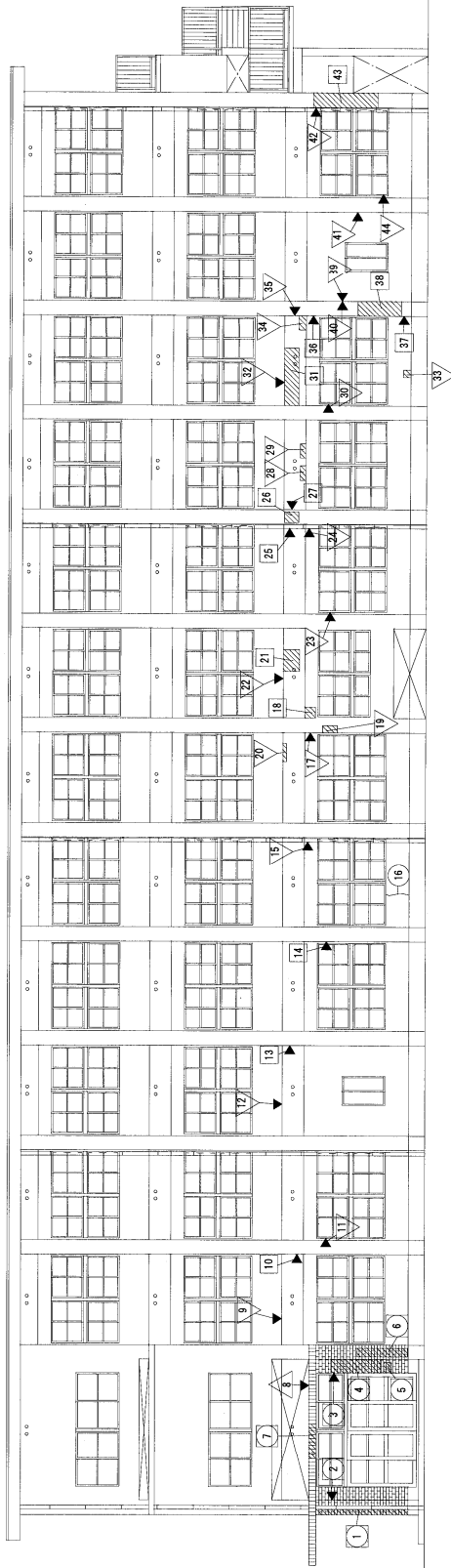

北立面图 1:100

NOTE	DATE		TOTAL NO	MISHIMA ARCHITECTS & ENGINEERS		工程名称	杭州小学21号楼使用寿命化改良工事 (建築工事)
	DESIGN		NO	(有) 三島建築設計事務所		立面名称	外部調査図-1
	DRAWING		A-97	〒830-0041 福崎島町福崎二丁目17-2 TEL 099-866-1860 FAX 099-230-2778		縮尺	A2-1/100

補修工法名		番号	マーク
イー1	爆裂部改修工法：爆裂部ポリマーセメントモルタル工法（打放し面）	○	
イー2	欠損部改修工法：欠損部ポリマーセメントモルタル工法（モルタル面）	◇	
ロ	欠損部改修工法：ポリマーセメントモルタル工法（ハツリ部）	◇	
ハー1	浮き部改修工法：アンカーピンニング部分エポキシ樹脂注入工法 16本/m ² （一般部）	□	
ハー2	浮き部改修工法：アンカーピンニング部分エポキシ樹脂注入工法 25本/m ² （指定部）	△	
ハー3	浮き部改修工法：アンカーピンニング部分エポキシ樹脂注入工法 5本/m（狭幅部）	△	
タイル	タイル浮き	○	
水	ひび割れ部改修工法：自動式低圧エポキシ樹脂注入工法 0.3～1.0mm	○	

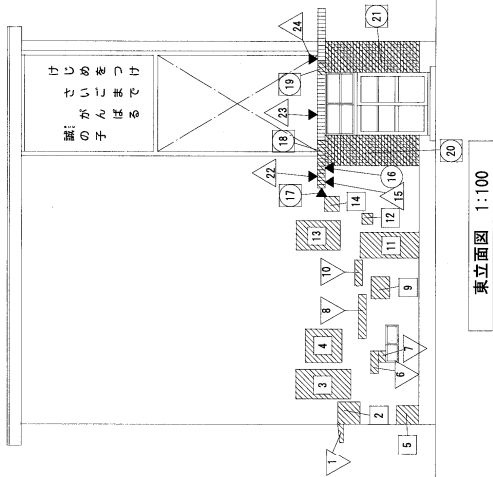

東立面図 1:100

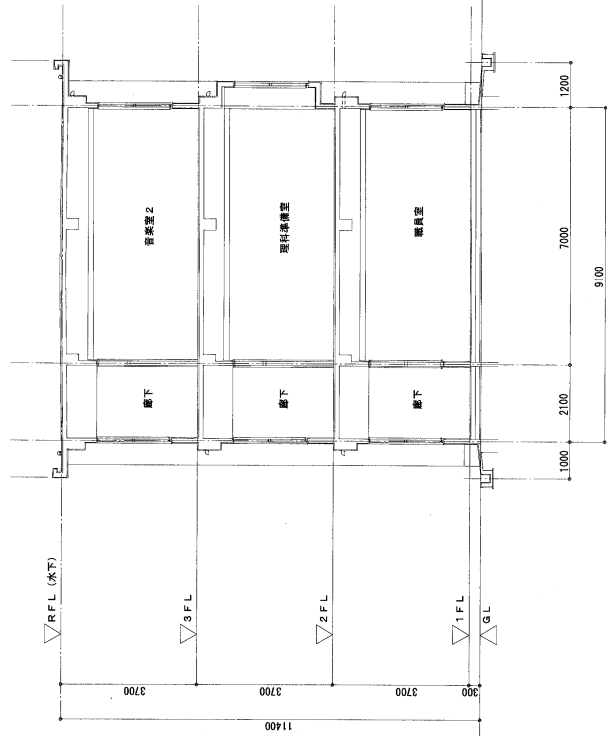

断面図 1:100

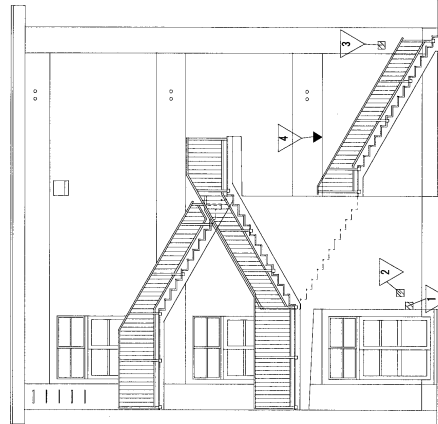

西立面図 1:100

NOTE	DATE	TOTAL NO	MISHIMA ARCHITECTS & ENGINEERS		工事名称	祝崎小学校2号棟長寿命化改良工事 (建築工事)
	DESIGN	NO	(有)三島建築設計事務所		図面名称	外部調査図-2
	DRAWING	A-98	〒850-0041 鹿児島県鹿児島市下田17-2 TEL 099-886-1860 FAX 099-250-2778		縮尺	A2-1/100

既設

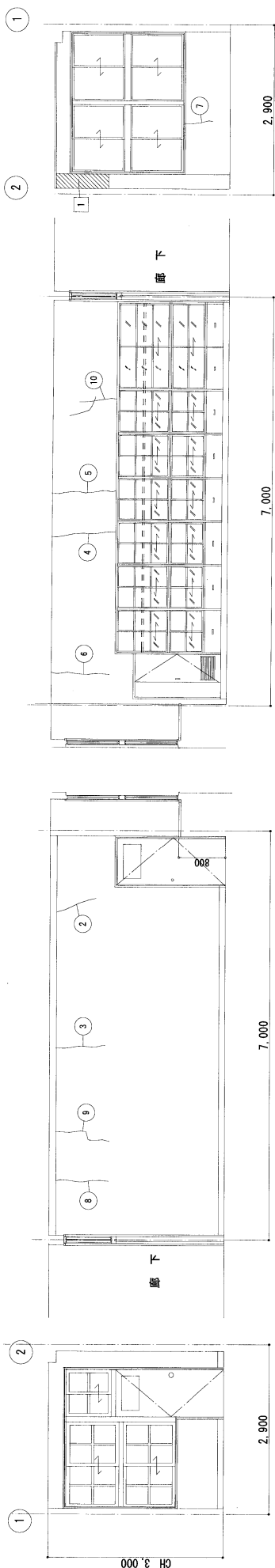

A面

B面

D面

C面

1F更衣室

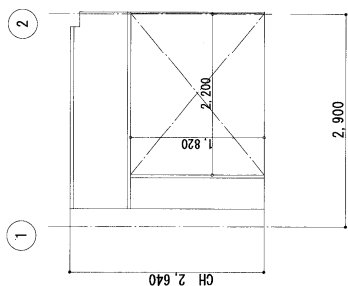

A面

B面

C面

D面

1F休憩室

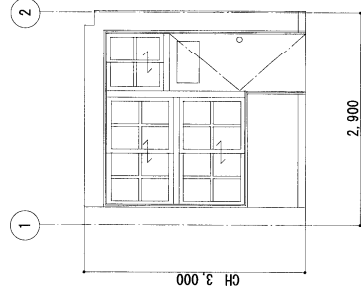

A面

B面

C面

D面

1F休憩室

NOTE

DATE

DESIGN

DRAWING

NO

A-99

TOTAL NO

/

MISHIMA ARCHITECTS & ENGINEERS

(有)三島建築設計事務所

〒980-0011 仙台市青葉区

三島ビル

TEL 098-806-1888

FAX 098-806-2778

三島ビル

〒980-0011 仙台市青葉区

三島ビル

TEL 098-806-1888

FAX 098-806-2778

三島ビル

〒980-0011 仙台市青葉区

三島ビル

TEL 098-806-1888

FAX 098-806-2778

工事名称 枕崎小学校2号棟長寿化改修工事 (建築工事)

図面名称 内部調査図-1

縮尺 A2-1/50

既設

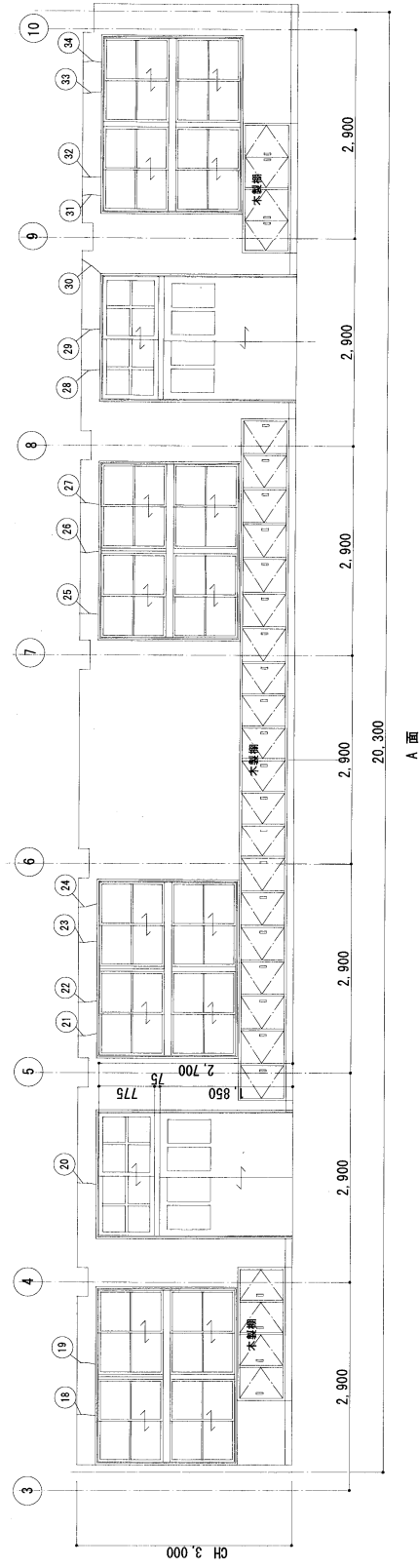

新築部

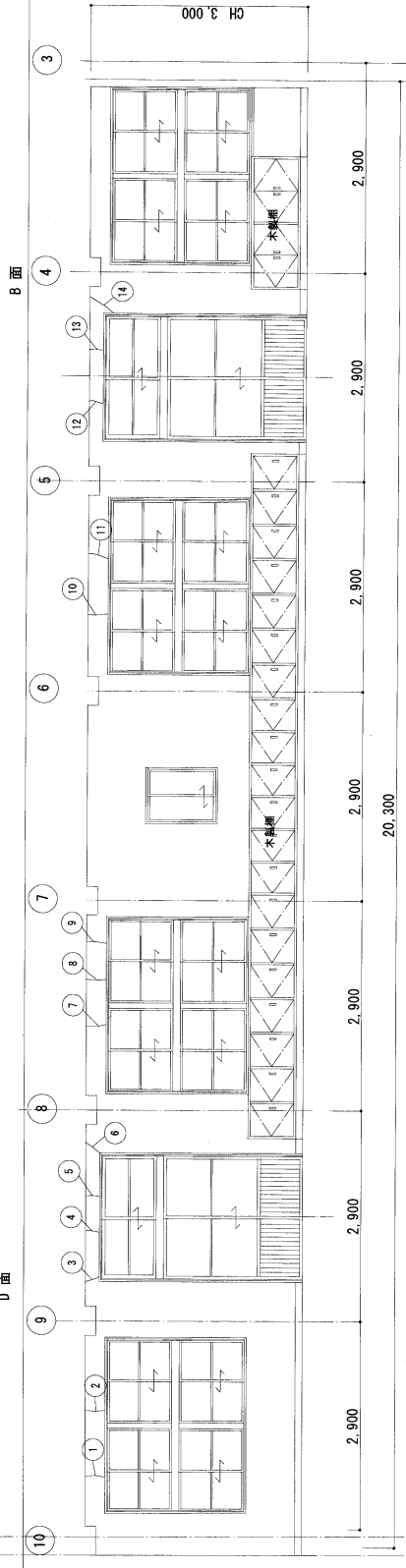
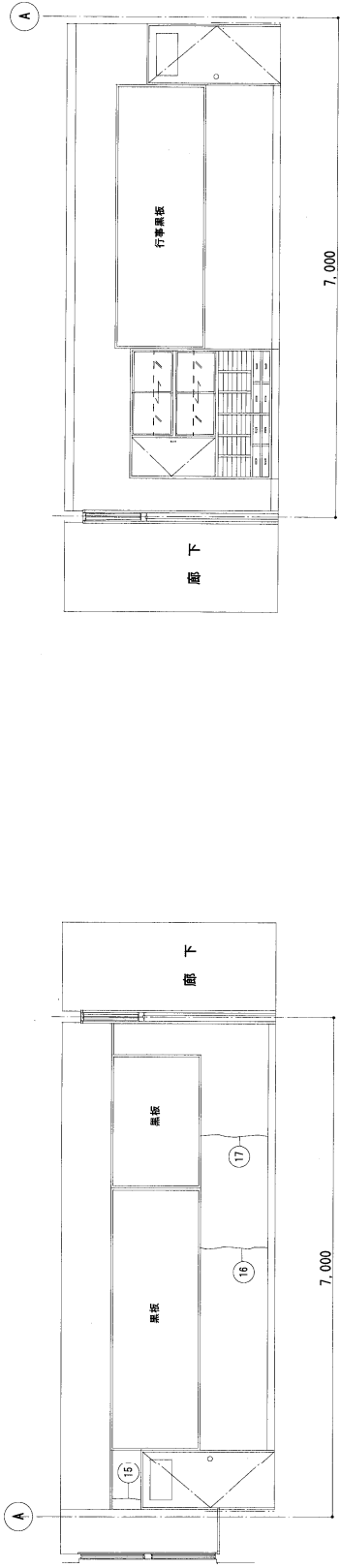

NOTE	DATE	TOTAL NO	MISHIMA ARCHITECTS & ENGINEERS	工事名称	秋島小学校21号棟長寿化改良工事 (建築工事)
	DESIGN	DRAWING NO	(有) 三島建築設計事務所	図面名称	内部調査図-2
		A-100	〒850-0041 鹿児島県鹿児島市下田1-10-134号 TEL 099-250-2778 FAX 099-250-2778	縮尺	A2-1/50

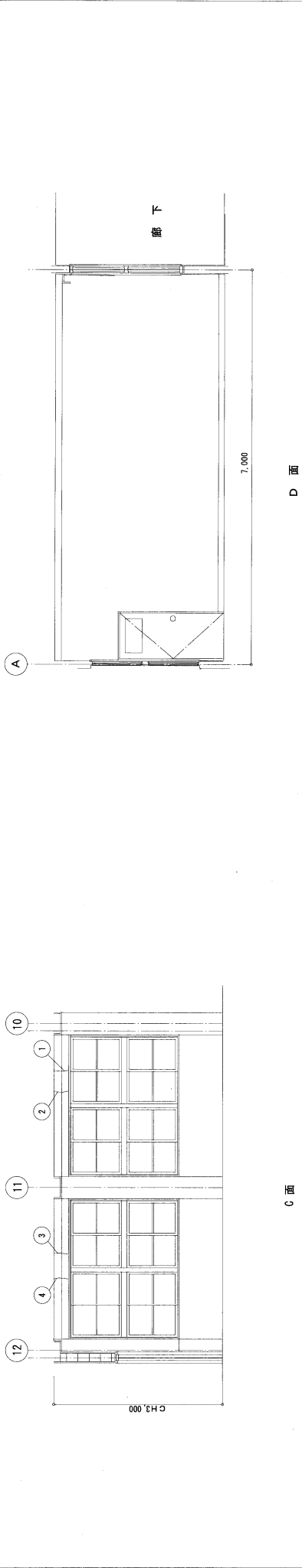
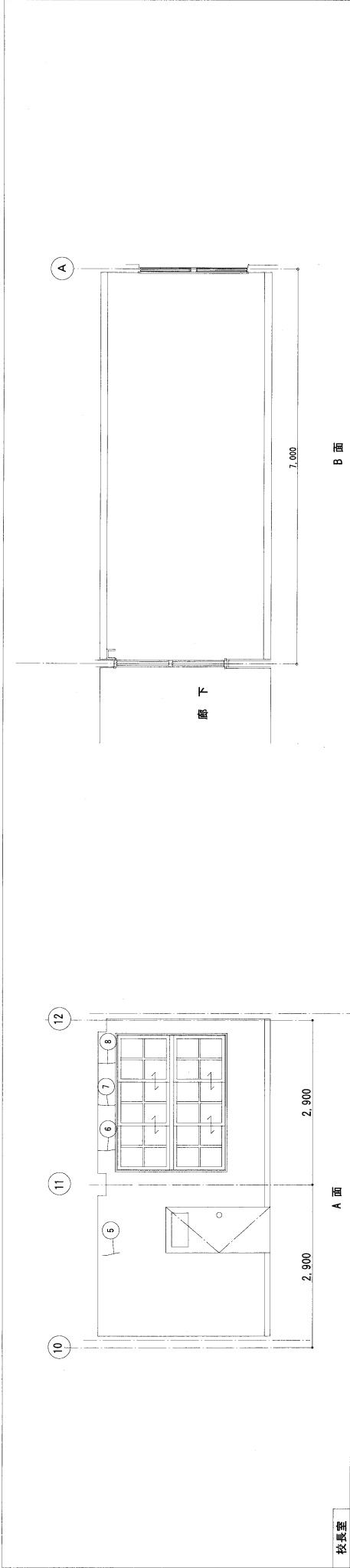

補修工法名		番号	マーク
イー1	爆裂部改修工法：爆裂部ポリマーセメントモルタル工法（打放し面）	○	×
イー2	欠損部改修工法：欠損部ポリマーセメントモルタル工法（モルタル面）	◇	
ロ	欠損部改修工法：ポリマーセメントモルタル工法（ハツリ部）	◇	
ハー1	浮き部改修工法：アンカーピンニング部分エポキシ樹脂注入工法 16本/m ² （一般部）	□	
ハー2	浮き部改修工法：アンカーピンニング部分エポキシ樹脂注入工法 25本/m ² （指定部）	△	
ハー3	浮き部改修工法：アンカーピンニング部分エポキシ樹脂注入工法 5本/m（狭幅部）	△	
ホ	ひび割れ部改修工法：自動式低圧エポキシ樹脂注入工法 0.3～1.0mm	○	—

NOTE	DATE	TOTAL NO	MISHIMA ARCHITECTS & ENGINEERS		工事名称	校跡小学校21号棟長寿命化改良工事（建築工事）
	DESIGN	DRAWING NO	(有)三島建築設計事務所		図面名称	内部調査図-3
		A-101	〒890-0041 鹿児島県鹿児島市二丁目17-2 TEL 099-256-3999 FAX 099-256-3998		縮尺	A2-1/50

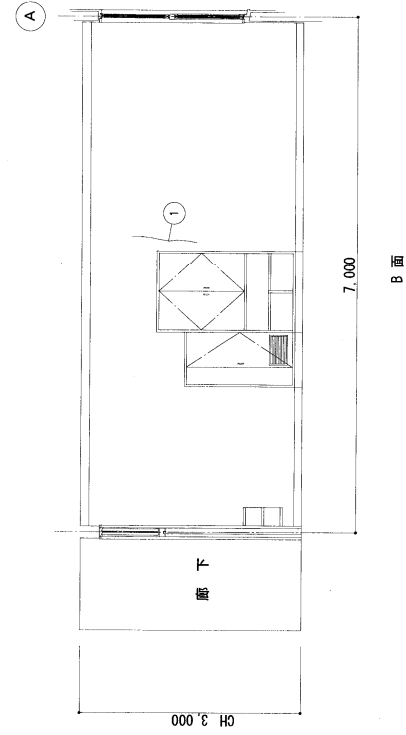
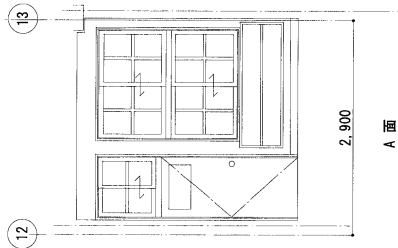

1F事務室

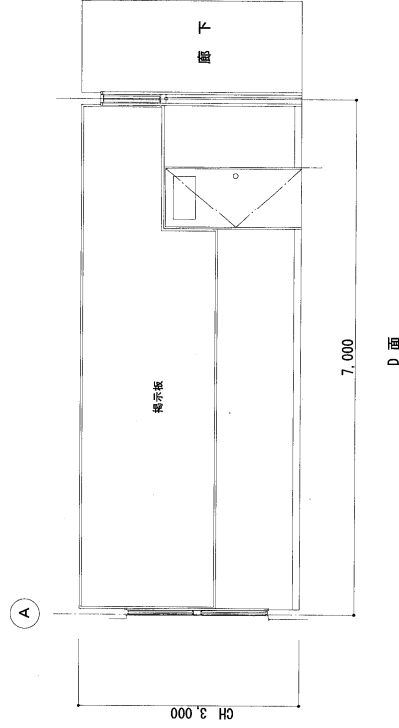
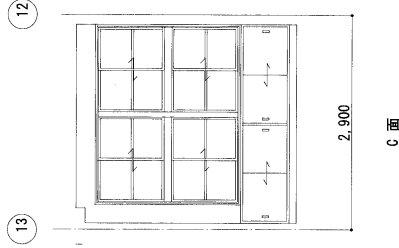

補修工法名	番号	マーク
イー1 爆裂部改修工法：爆裂部ポリマーセメントモルタル工法（打放し面）	◇	◇
イー2 欠損部改修工法：欠損部ポリマーセメントモルタル工法（モルタル面）	◇	◇
ロ 欠損部改修工法：ポリマーセメントモルタル工法（ハツリ部）	◇	◇
ハー1 浮き部改修工法：アンカーピンニング部分エポキシ樹脂注入工法 16本/m ² （一般部）	◇	◇
ハー2 浮き部改修工法：アンカーピンニング部分エポキシ樹脂注入工法 25本/m ² （指定部）	◇	◇
ハー3 浮き部改修工法：アンカーピンニング部分エポキシ樹脂注入工法 5本/m ² （狭幅部）	◇	◇
ホ ひび割れ部改修工法：自動式低圧エポキシ樹脂注入工法 0.3～1.0mm	◇	◇

NOTE	DATE	TOTAL NO	MISHIMA ARCHITECTS & ENGINEERS (有) 三島建築設計事務所 〒890-0041 旭川市南二丁目1番1号 TEL 0957-806-1766 FAX 0957-250-2778	工事名称	牧野小学校21号棟長寿命化改良工事（建築工事）
	DESIGN DRAWING NO	A-102		図面名称	内部調査図-4
				縮尺	A2-1/50

既設

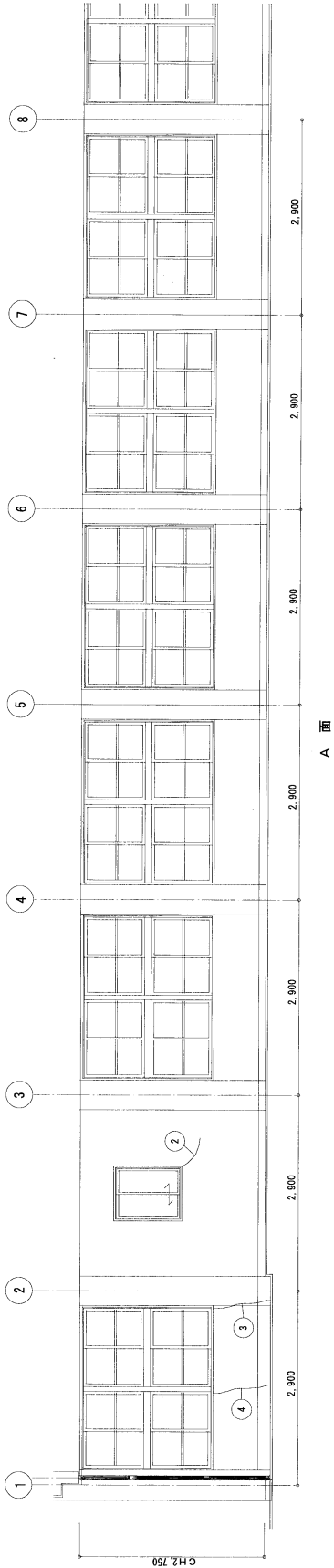

1F 廊下

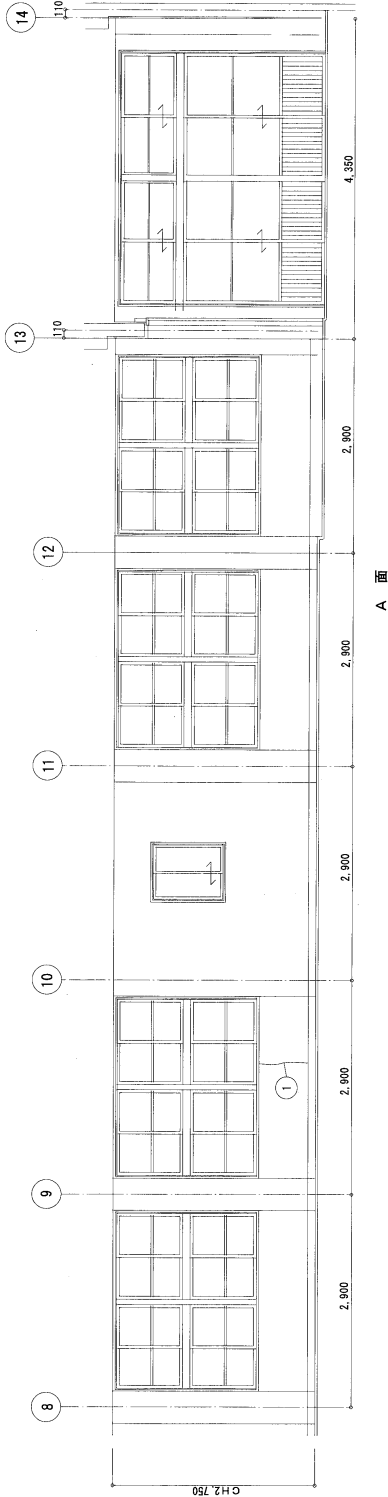

A面

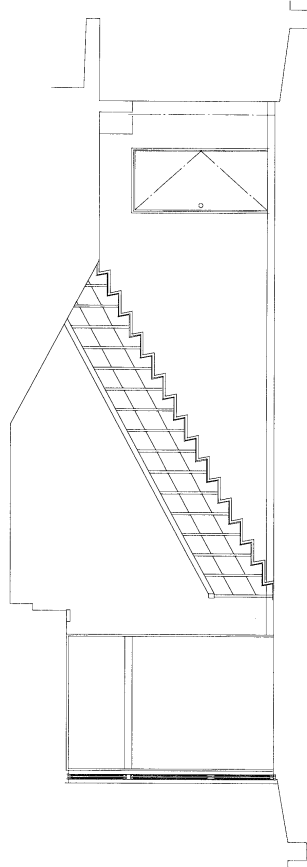

1F階段室

NOTE

DATE		TOTAL NO	MISHIMA ARCHITECTS & ENGINEERS		図面名称	工号名称	図面番号
DESIGN		DESIGNING NO	(有) 三島建築設計事務所		内部調査図-5	秋崎小学校2号棟長寿命化改良工事 (建築工)	A2-1/50
DRAWING		A-103	〒890-0041 鹿児島市鶴岡二丁目17-2		三島 浩幸	一級建築士登録番号2784664	
			TEL 099-280-2778				

既設

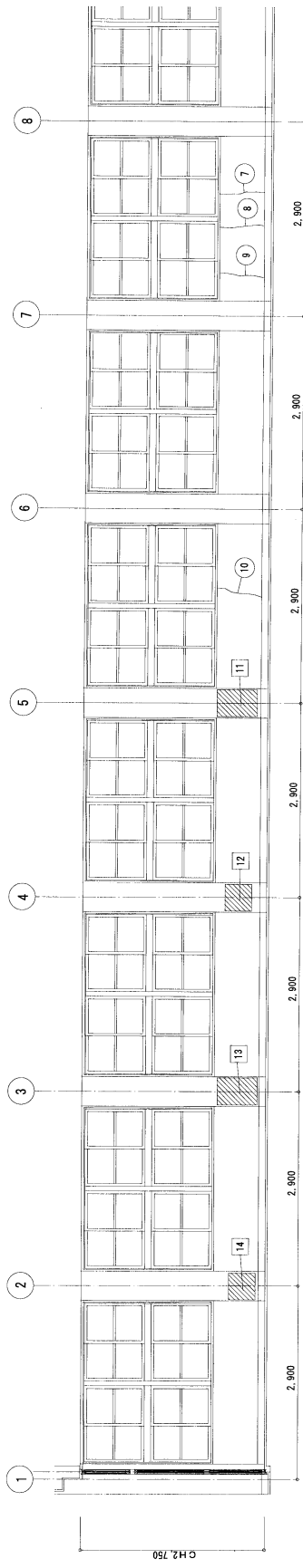

2F 廊下

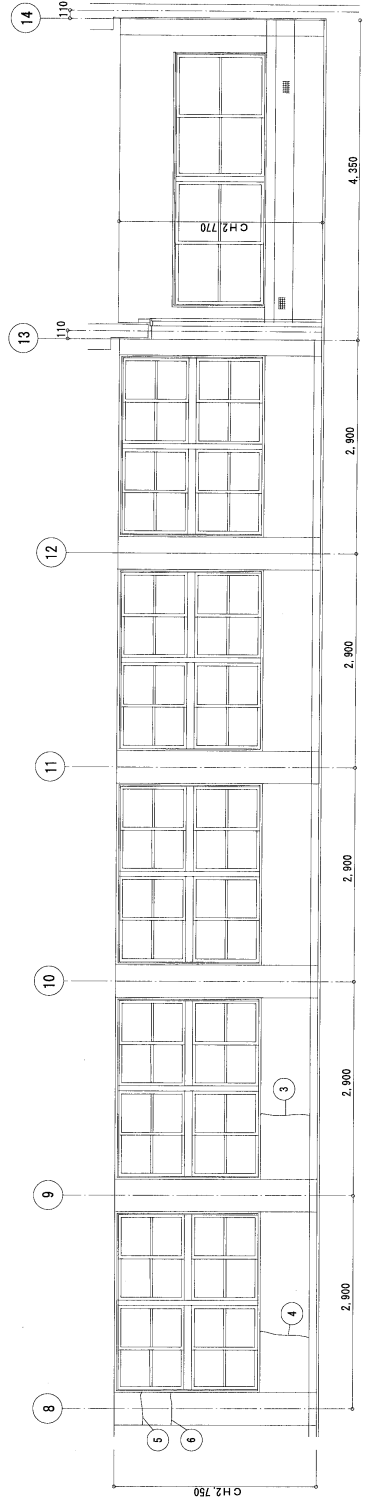

A面

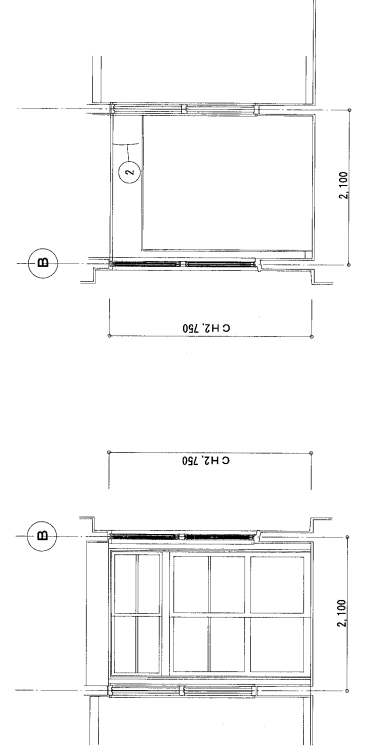

D面

補修工法名		番号	マーク
イー1	煉瓦部改修工法：煉瓦部ポリマーセメントモルタル工法（打放し面）	○	×
イー2	欠損部改修工法：欠損部ポリマーセメントモルタル工法（モルタル面）	◇	
ロ	欠損部改修工法：ポリマーセメントモルタル工法（ハツリ部）	◇	
ハー1	浮き部改修工法：アンカーピンニング部分エポキシ樹脂注入工法 16本/m ² （一般部）	□	
ハー2	浮き部改修工法：アンカーピンニング部分エポキシ樹脂注入工法 25本/m ² （指定部）	△	
ハー3	浮き部改修工法：アンカーピンニング部分エポキシ樹脂注入工法 5本/m（狭幅部）	△	
ホ	ひび割れ部改修工法：自動式低圧エポキシ樹脂注入工法 0.3～1.0mm	○	

NOTE	DATE	TOTAL NO	MISHIMA ARCHITECTS & ENGINEERS	工事名称	牧崎小学校2号棟長寿命化改良工事（建築工事）
	DESIGN	DESIGN NO	(有) 三島建築設計事務所	図面名称	内部調査図6
		A-104	〒890-0041 鹿児島県鹿児島市下田1丁目2番地 TEL 099-250-2778 FAX 099-250-2778	縮尺	A2-1/50

既設

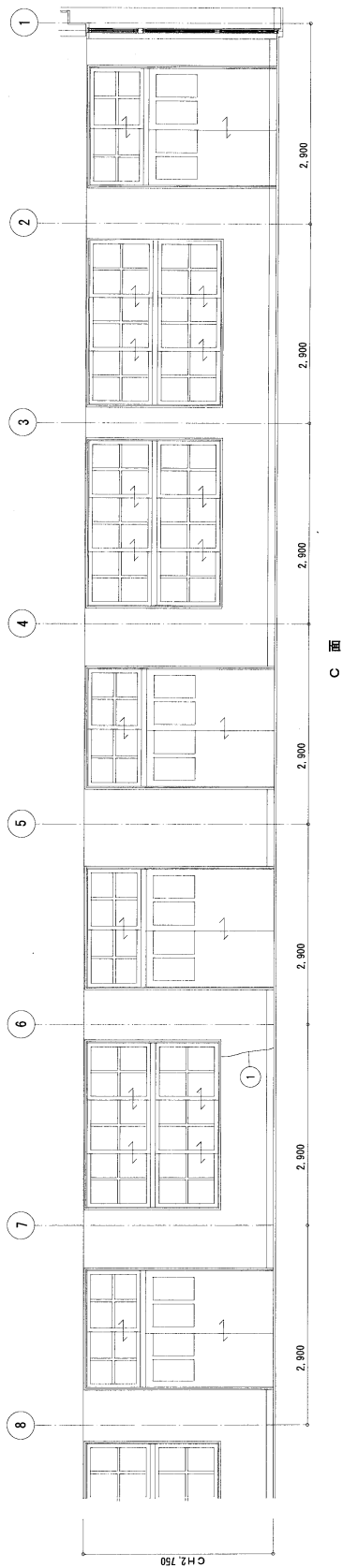

2F 廊下

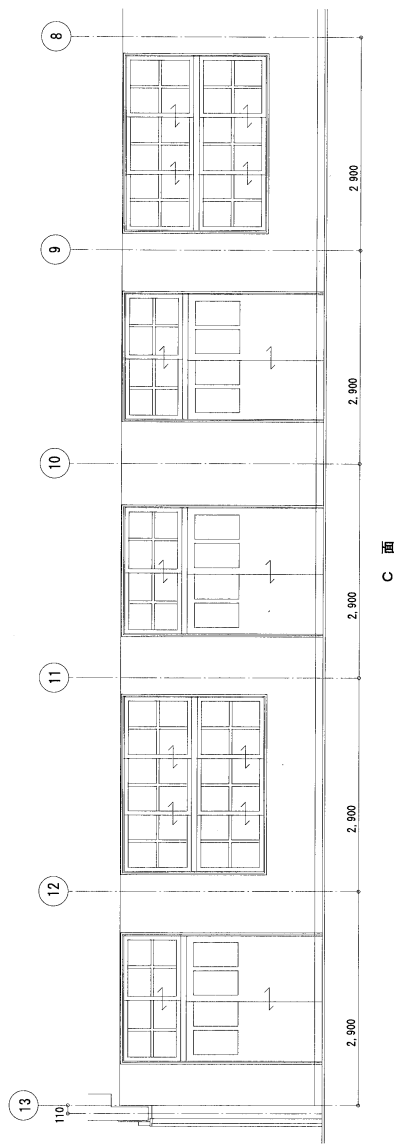

補修工法名		番号	マーク
イー1	爆裂部改修工法：爆裂部ポリマーセメントモルタル工法（打放し面）	◇	◇
イー2	欠損部改修工法：欠損部ポリマーセメントモルタル工法（モルタル面）	◇	◇
ロ	欠損部改修工法：ポリマーセメントモルタル工法（ハツリ部）	◇	◇
ハー1	浮き部改修工法：アンカーピンニング部分エポキシ樹脂注入工法 16本/m ² （一般部）	◇	◇
ハー2	浮き部改修工法：アンカーピンニング部分エポキシ樹脂注入工法 25本/m ² （指定部）	◇	◇
ハー3	浮き部改修工法：アンカーピンニング部分エポキシ樹脂注入工法 5本/m（狭幅部）	◇	◇
ホ	ひび割れ部改修工法：自動式低圧エポキシ樹脂注入工法 0.3～1.0mm	◇	◇

NOTE	DATE	TOTAL NO	MISHIMA ARCHITECTS & ENGINEERS	工事名称	伏崎小学校21号棟既構寿命化改良工事（建築工事）
	DESIGN	NO	(有) 三島建築設計事務所	図面名称	内部調査図-7
		A-105	〒590-0041 大阪府堺市東区二丁目17-2 TEL 099-506-1850 FAX 099-506-2175	三島 秀幸	縮尺 A2-1/50

既設

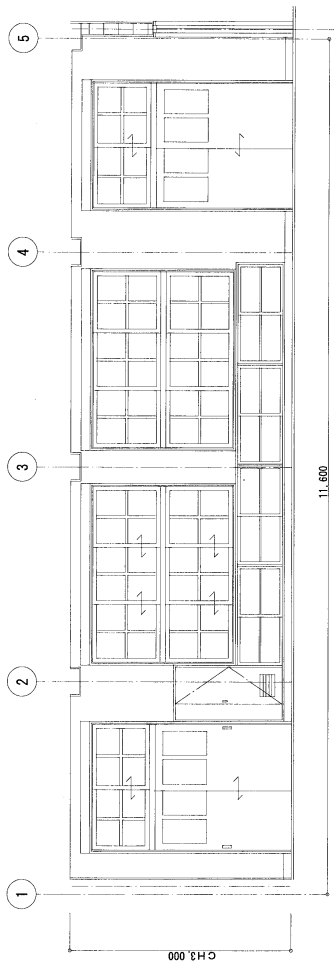

2F埋料室1

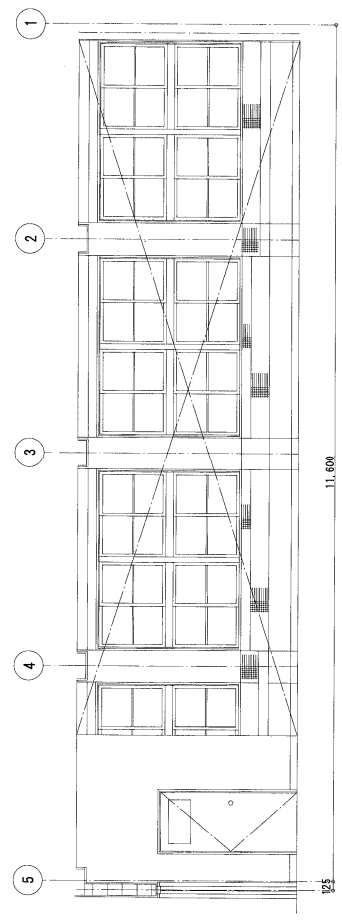
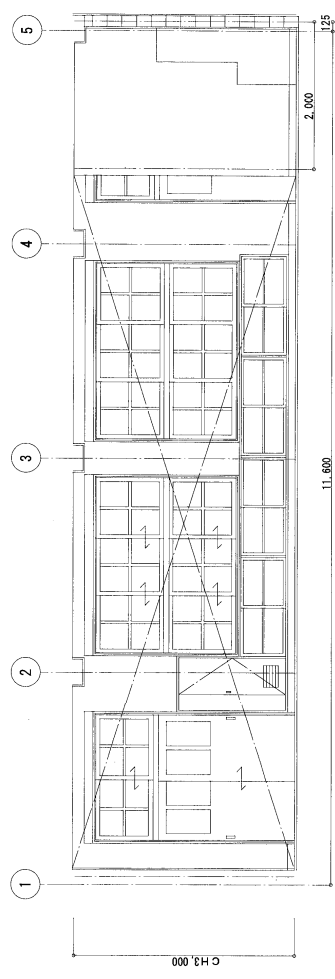
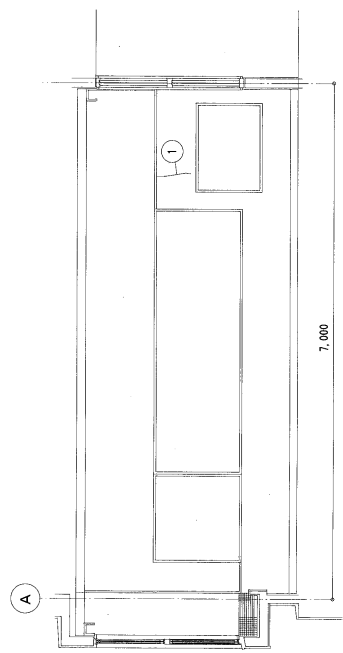
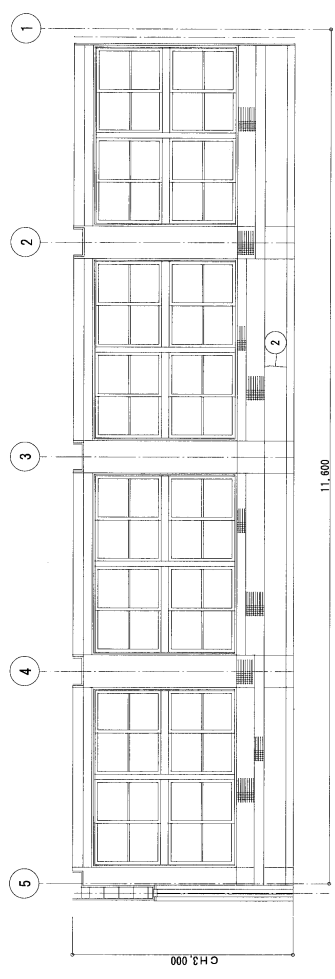
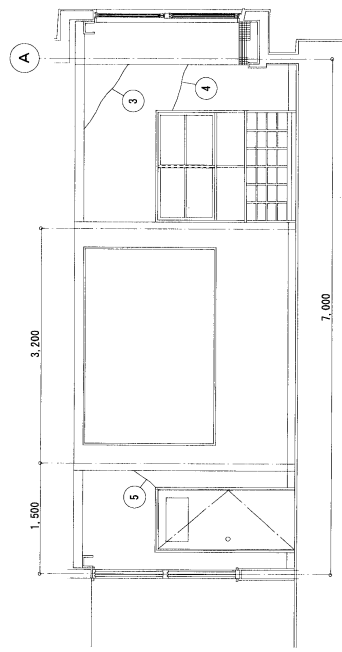

NOTE	DATE		TOTAL NO	MISHIMA ARCHITECTS & ENGINEERS (有) 三島建築設計事務所 〒410-0041 静岡県静岡市清水区 TEL 054-506-1860 FAX 054-506-2778	工事名称	牧崎小学校2号館長寿館改修工事 (建築工事)
	DESIGN DRAWING NO		NO		図面名称	内部調査図-8
					縮尺	A2-1/50

既設

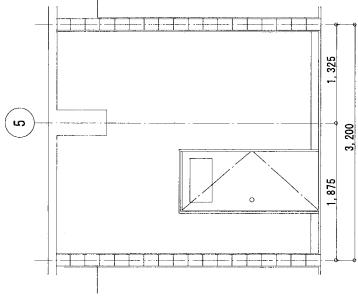

A 面

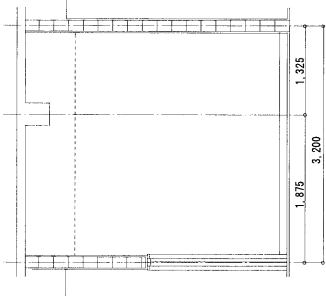

B 面

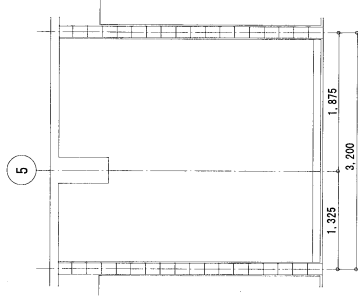

C 面

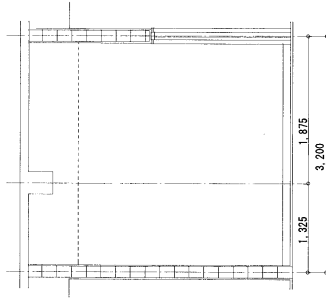

D 面

2F暗室

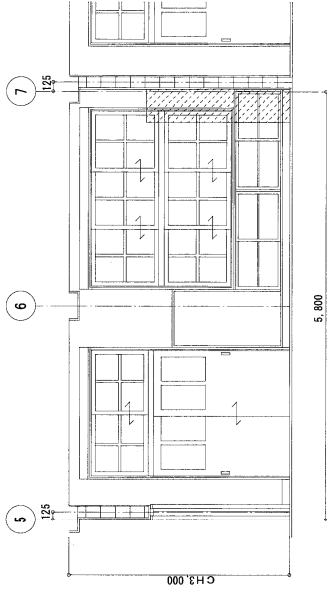

A 面

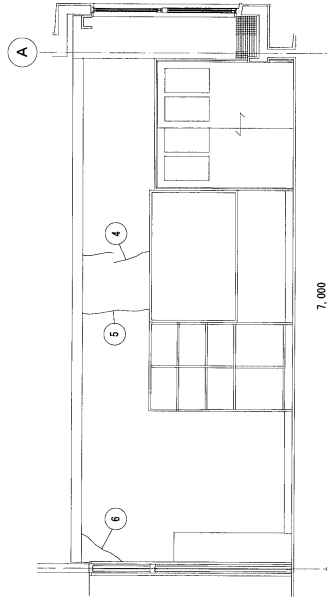

B 面

2F理科準備室

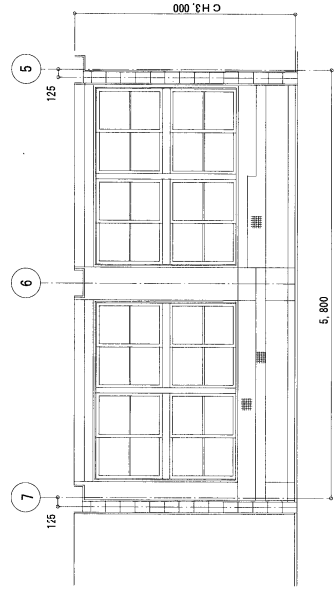

C 面

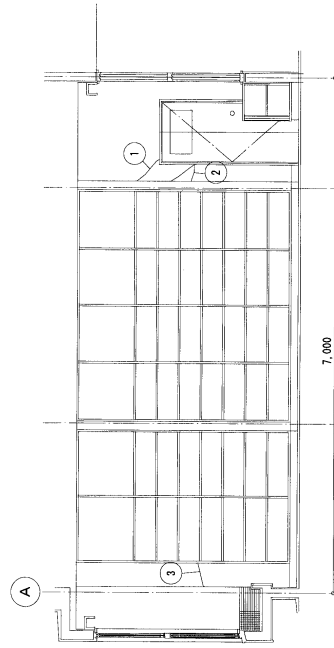

D 面

NOTE

MISHIMA ARCHITECTS & ENGINEERS (有) 三島建築設計事務所 〒430-0041 静岡県静岡市駿河区南1丁目17番2号 TEL 053-280-2778 FAX 053-280-2778	工事名称	牧崎小学校21号棟長寿命化改修工事 (建築工事)
	図面名称	内部調査図-9
縮尺	A2-1/50	

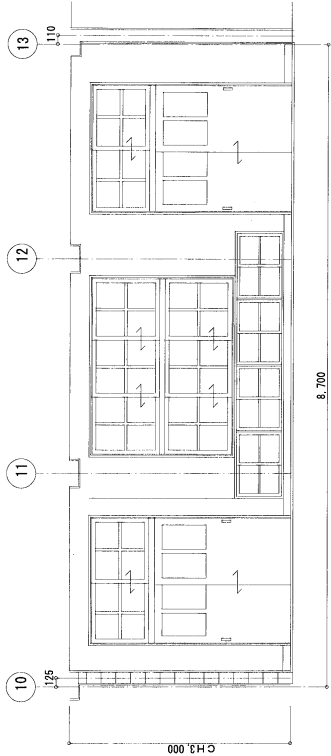

A 面

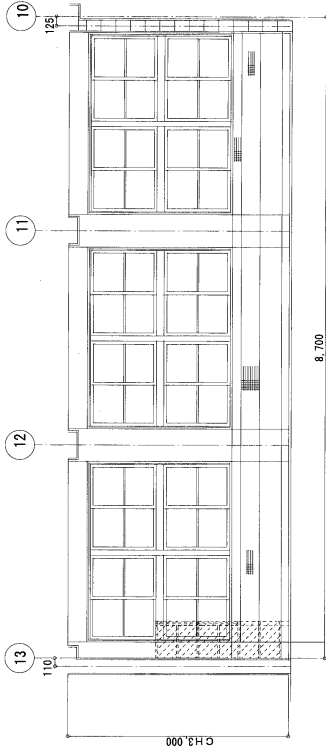

C 面

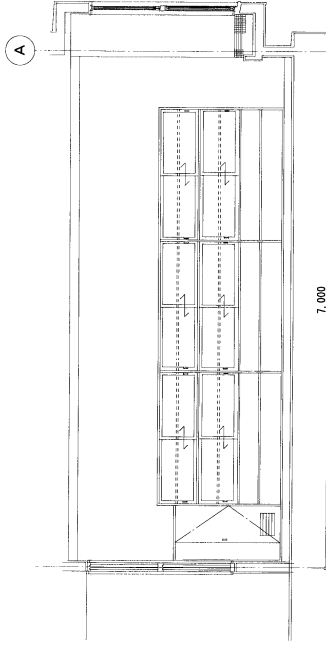

B 面

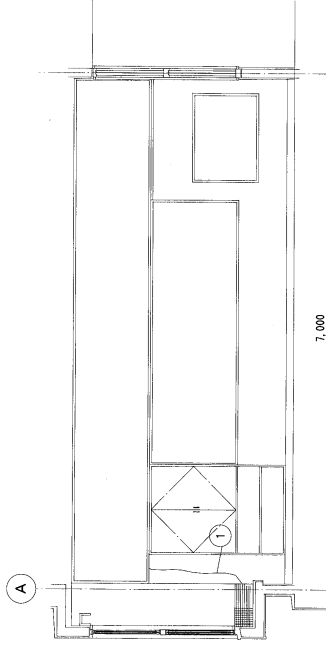

D 面

補修工法名		番号	マーク
イー1	爆裂部改修工法：爆裂部ポリマーセメントモルタル工法（打放し面）	◇	◇
イー2	欠損部改修工法：欠損部ポリマーセメントモルタル工法（モルタル面）	◇	◇
ロ	欠損部改修工法：ポリマーセメントモルタル工法（ハツリ部）	◇	◇
ハー1	浮き部改修工法：アンカーピンニング部分エポキシ樹脂注入工法 16本/m ² （一般部）	◇	◇
ハー2	浮き部改修工法：アンカーピンニング部分エポキシ樹脂注入工法 25本/m ² （指定部）	◇	◇
ハー3	浮き部改修工法：アンカーピンニング部分エポキシ樹脂注入工法 5本/m（狭幅部）	◇	◇
ホ	ひび割れ部改修工法：自動式低圧エポキシ樹脂注入工法 0.3～1.0mm	◇	◇

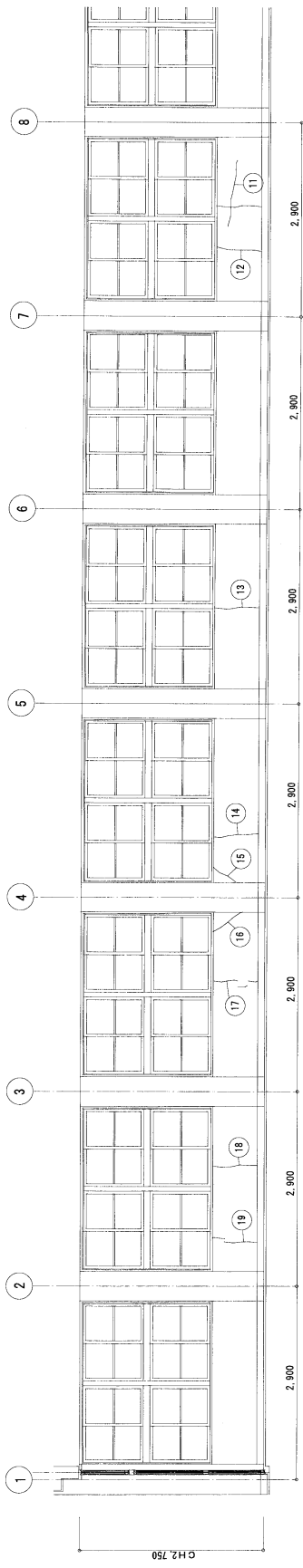

3F 廊下

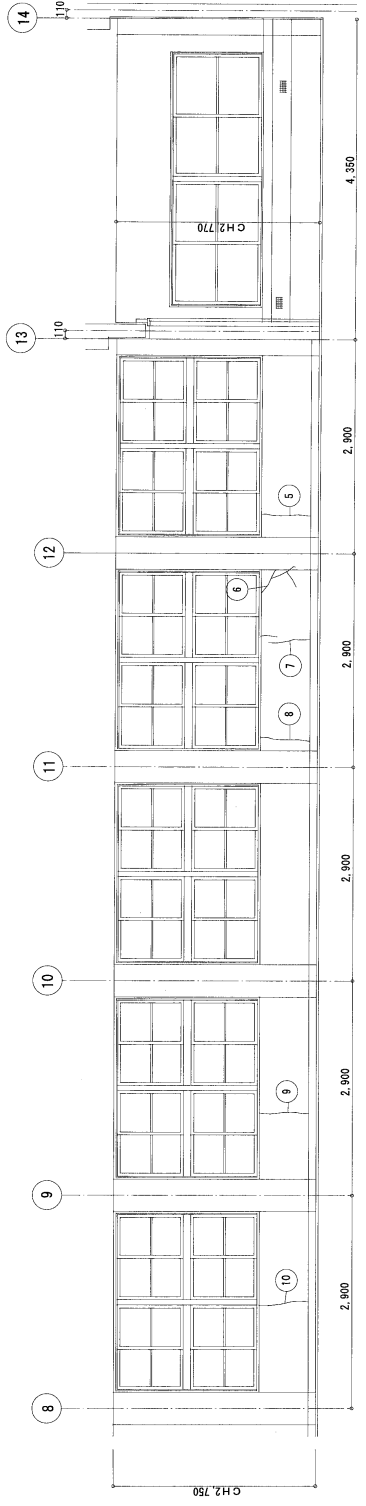

A面

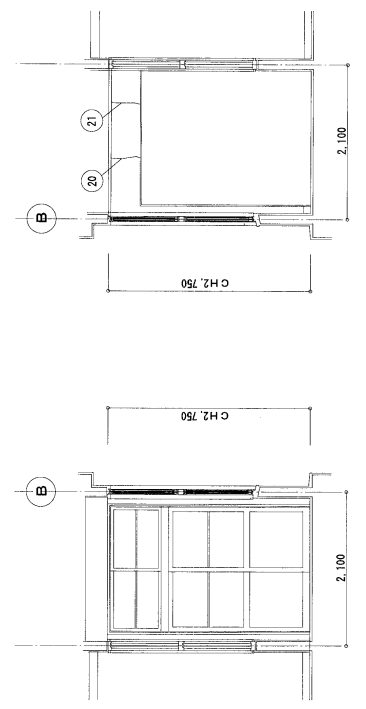

B面

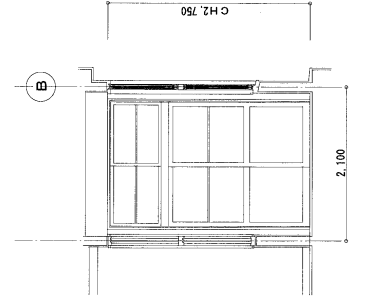

D面

補修工法名	番号	マーク
イ-1 爆裂部改修工法：爆裂部ポリマーセメントモルタル工法（打放し面）	◇	◇
イ-2 欠損部改修工法：欠損部ポリマーセメントモルタル工法（モルタル面）	◇	◇
ロ 欠損部改修工法：ポリマーセメントモルタル工法（ハツリ部）	◇	◇
ハ-1 浮き部改修工法：アンカーピンニング部分エポキシ樹脂注入工法 16本/m ² （一般部）	◇	◇
ハ-2 浮き部改修工法：アンカーピンニング部分エポキシ樹脂注入工法 25本/m ² （指定部）	◇	◇
ハ-3 浮き部改修工法：アンカーピンニング部分エポキシ樹脂注入工法 5本/m（狭幅部）	◇	◇
ホ ひび割れ部改修工法：自動式低圧エポキシ樹脂注入工法 0.3～1.0mm	◇	◇

NOTE	DATE	TOTAL NO	MISHIMA ARCHITECTS & ENGINEERS	工事名称	校舎小学校21号棟長寿命化改修工事（建築工事）
	DESIGN	NO	(有)三島建築設計事務所	図面名称	内部調査図-11
	DRAWING	A-109	〒880-0041 鹿児島県鹿児島市下田1-5 TEL 099-506-1860 FAX 099-506-2778	縮尺	A2-1/50

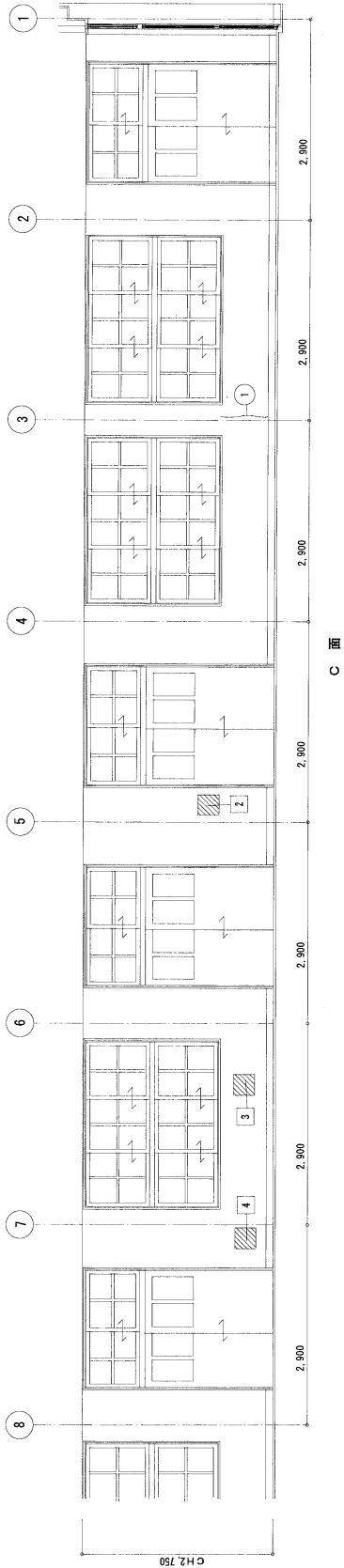

補修工法名

番号

マーク

イ-1	爆裂部改修工法：爆裂部ポリマーセメントモルタル工法（打放し面）	○	×
イ-2	欠損部改修工法：欠損部ポリマーセメントモルタル工法（モルタル面）	◇	◇
ロ	欠損部改修工法：ポリマーセメントモルタル工法（ハズリ部）	◇	◇
ハ-1	浮き部改修工法：アンカーピンニング部分エポキシ樹脂注入工法 16本/㎡（一般部）	□	□
ハ-2	浮き部改修工法：アンカーピンニング部分エポキシ樹脂注入工法 25本/㎡（指定部）	△	△
ハ-3	浮き部改修工法：アンカーピンニング部分エポキシ樹脂注入工法 5本/㎡（狭幅部）	▽	▽
ホ	ひび割れ部改修工法：自動式低圧エポキシ樹脂注入工法 0.3～1.0mm	○	○

既設

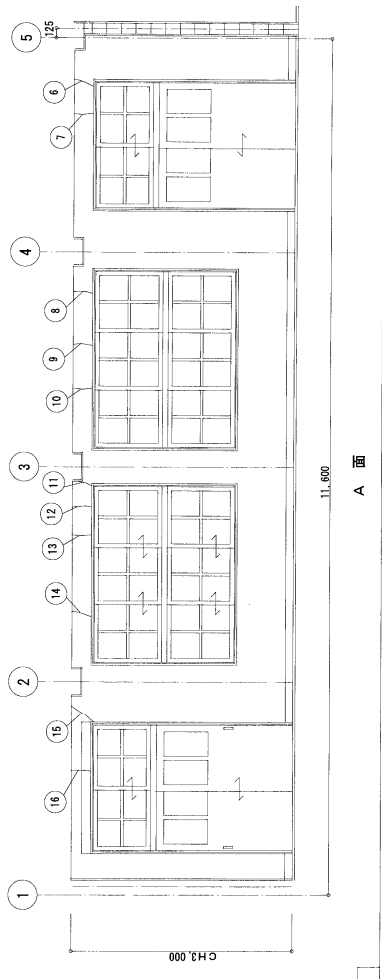

3F廊下

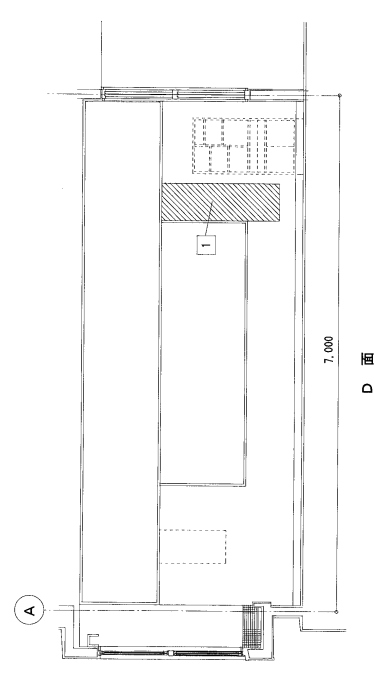
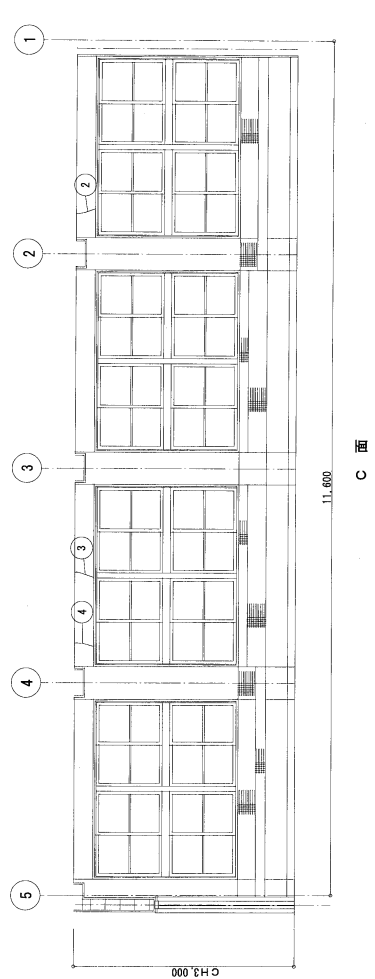
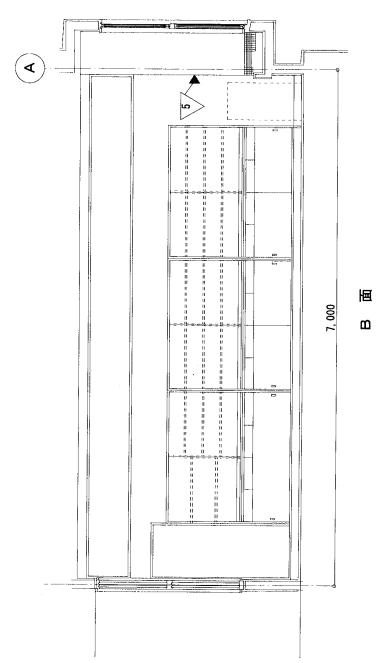

補修工法名		番号	マーク
イ-1	爆裂部ポリマーセメントモルタル工法 (打放し面)	○	×
イ-2	欠損部ポリマーセメントモルタル工法 (モルタル面)	◇	
ロ	欠損部改修工法: ポリマーセメントモルタル工法 (ハツリ部)	◇	
ハ-1	浮き部改修工法: アンカーピンニング部分エポキシ樹脂注入工法 16本/m ² (一般部)	□	
ハ-2	浮き部改修工法: アンカーピンニング部分エポキシ樹脂注入工法 25本/m ² (指定部)	△	
ハ-3	浮き部改修工法: アンカーピンニング部分エポキシ樹脂注入工法 5本/m (狭幅部)	△	
ホ	ひび割れ部改修工法: 自動式低圧エポキシ樹脂注入工法 0.3~1.0mm	○	

既設

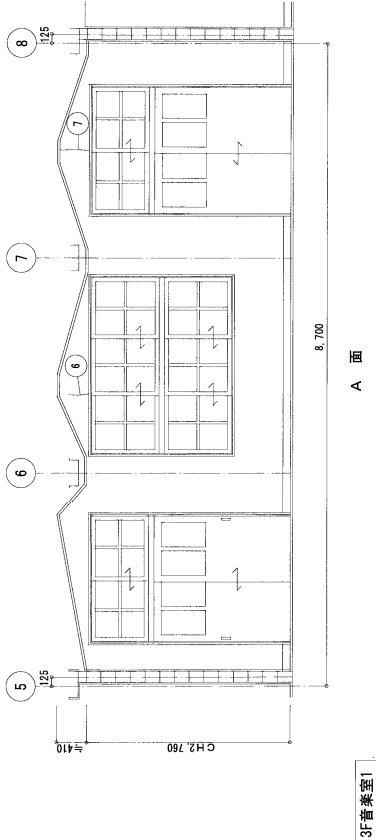

3F音楽室I

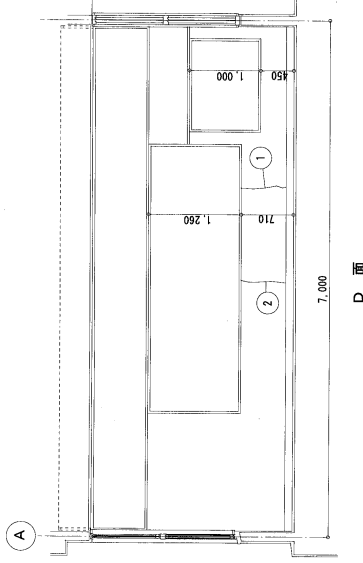
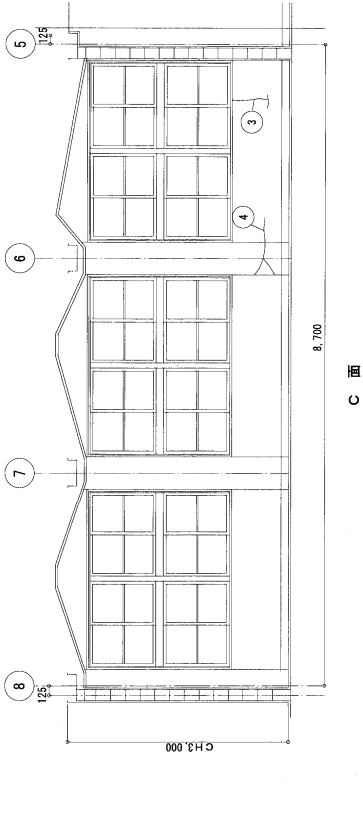
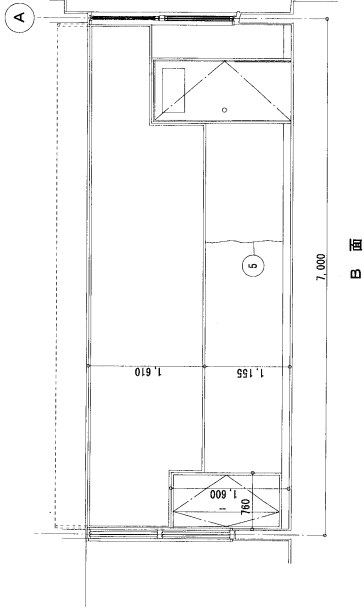

補修工法名

補修工法名	番号		マーク
	イ	ロ	
イー1 爆裂部改修工法：爆裂部ポリマーセメントモルタル工法（打放し面）	○	◇	×
イー2 欠損部改修工法：欠損部ポリマーセメントモルタル工法（モルタル面）	◇	◇	◇
ロ 欠損部改修工法：ポリマーセメントモルタル工法（ハツリ部）	◇	◇	◇
ハー1 浮き部改修工法：アンカーピンニング部分エポキシ樹脂注入工法 16本/m ² （一般部）	◇	◇	◇
ハー2 浮き部改修工法：アンカーピンニング部分エポキシ樹脂注入工法 25本/m ² （指定部）	◇	◇	◇
ハー3 浮き部改修工法：アンカーピンニング部分エポキシ樹脂注入工法 5本/m（狭幅部）	◇	◇	◇
ホ ひび割れ部改修工法：自動式低圧エポキシ樹脂注入工法 0.3～1.0mm	○	○	○

NOTE

MISHIMA ARCHITECTS & ENGINEERS (有) 三島建築設計事務所 〒890-0041 鹿児島市桜島二丁目17-2 TEL 099-250-2778 FAX 099-250-2778	工事名称 牧嶋小学校2号棟長寿命化改良工事（建築工事）	図面名称 内部調査図-14	縮尺 A2-1/50

既設

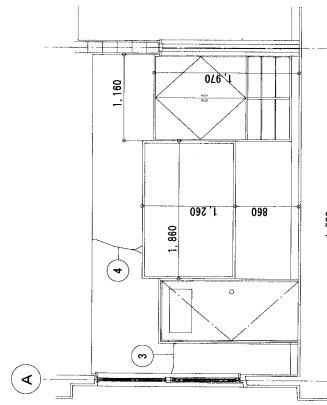
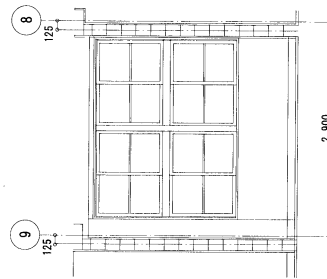
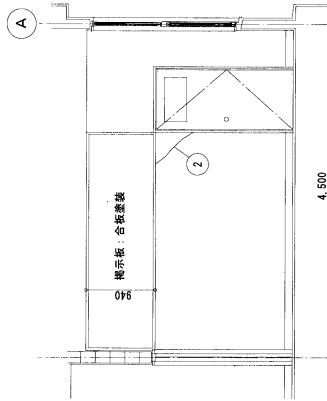
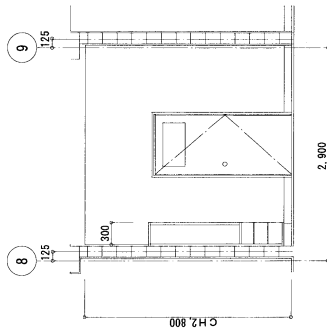

3F音楽準備室

A 面

B 面

C 面

D 面

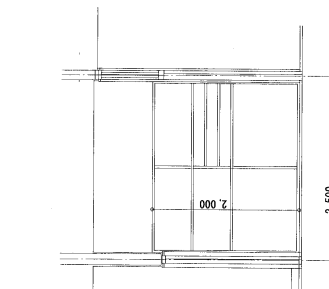
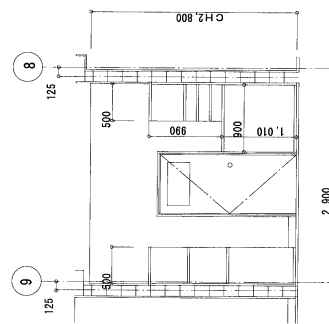
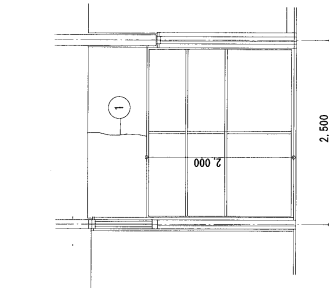
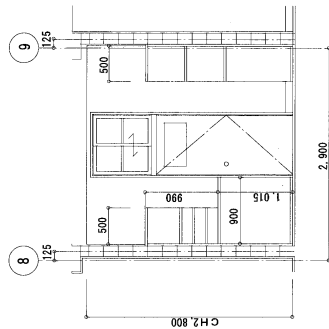

3F音楽器具入

A 面

B 面

C 面

D 面

補修工法名		番号	マーク
イ-1	爆裂部ポリマーセメントモルタル工法 (打放し面)	◇	◇
イ-2	欠損部ポリマーセメントモルタル工法 (モルタル面)	◇	◇
ロ	欠損部改修工法: ポリマーセメントモルタル工法 (ハツリ部)	◇	◇
ハ-1	浮き部改修工法: アンカーピンニング部分エポキシ樹脂注入工法 1.6本/m ² (一般部)	◇	◇
ハ-2	浮き部改修工法: アンカーピンニング部分エポキシ樹脂注入工法 2.5本/m ² (指定部)	◇	◇
ハ-3	浮き部改修工法: アンカーピンニング部分エポキシ樹脂注入工法 5本/m (狭幅部)	◇	◇
ホ	ひび割れ部改修工法: 自動式低圧エポキシ樹脂注入工法 0.3~1.0mm	◇	◇

NOTE	DATE	TOTAL NO	MISHIMA ARCHITECTS & ENGINEERS	工事名称	校庭小学校21号棟長寿命化改良工事 (3F施工)
	DESIGN	DRAWING NO	(有) 三島建築設計事務所 〒760-0041 高松市東三島1-1-1 TEL 087-508-1765 FAX 087-508-2778	図面名称	内部調査図-15
				縮尺	A2-1/50

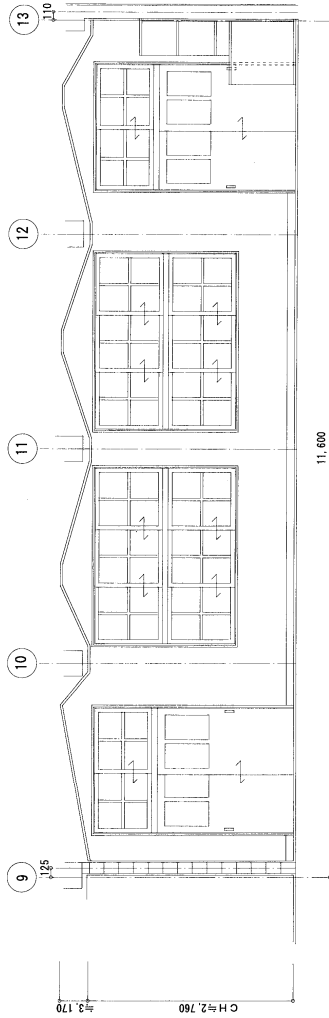

3F音楽室2

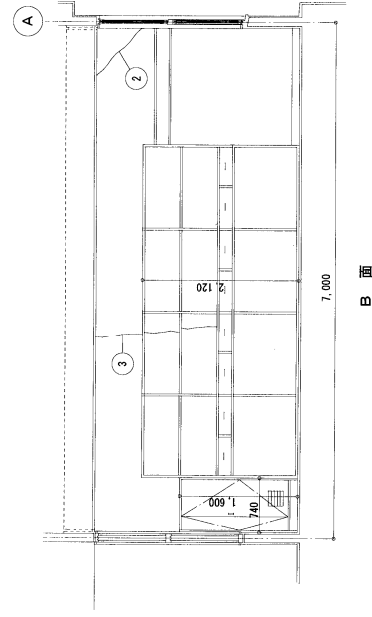

B 面

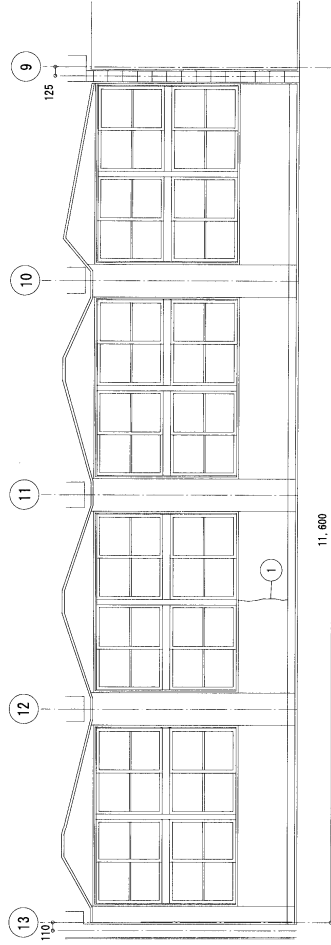

C 面

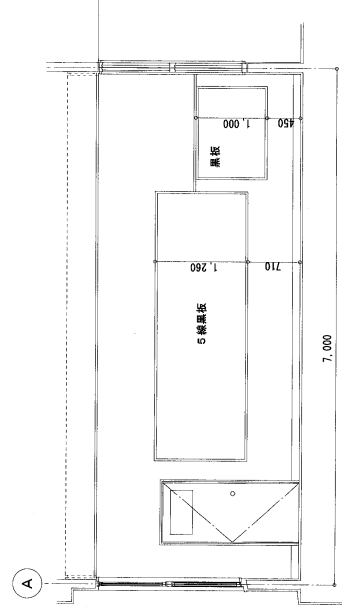

B 面

補修工法名

補修工法名	番号		マーク
	番号	マーク	
イ-1 爆裂部改修工法：爆裂部ポリマーセメントモルタル工法（打放し面）	○	×	
イ-2 欠損部改修工法：欠損部ポリマーセメントモルタル工法（モルタル面）	◇	◇	
ロ 欠損部改修工法：ポリマーセメントモルタル工法（ハツリ部）	◇	◇	
ハ-1 浮き部改修工法：アンカーピンニング部分エポキシ樹脂注入工法 16本/m ² （一般部）	□	□	
ハ-2 浮き部改修工法：アンカーピンニング部分エポキシ樹脂注入工法 25本/m ² （指定部）	△	△	
ハ-3 浮き部改修工法：アンカーピンニング部分エポキシ樹脂注入工法 5本/m（狭幅部）	△	△	
ホ ひび割れ部改修工法：自動式低圧エポキシ樹脂注入工法 0.3~1.0mm	○	○	

NOTE	DATE	TOTAL NO	MISHIMA ARCHITECTS & ENGINEERS	工事名称	校則小学校21号棟長寿命化改修工事 (建築工事)
	DESIGN	NO	(有) 三島建築設計事務所	図面名称	内部調査図-16
		A-114	〒830-0041 岡山県倉敷市 1-1-1 TEL 086-406-1860 FAX 086-406-2778	縮尺	A2-1/50

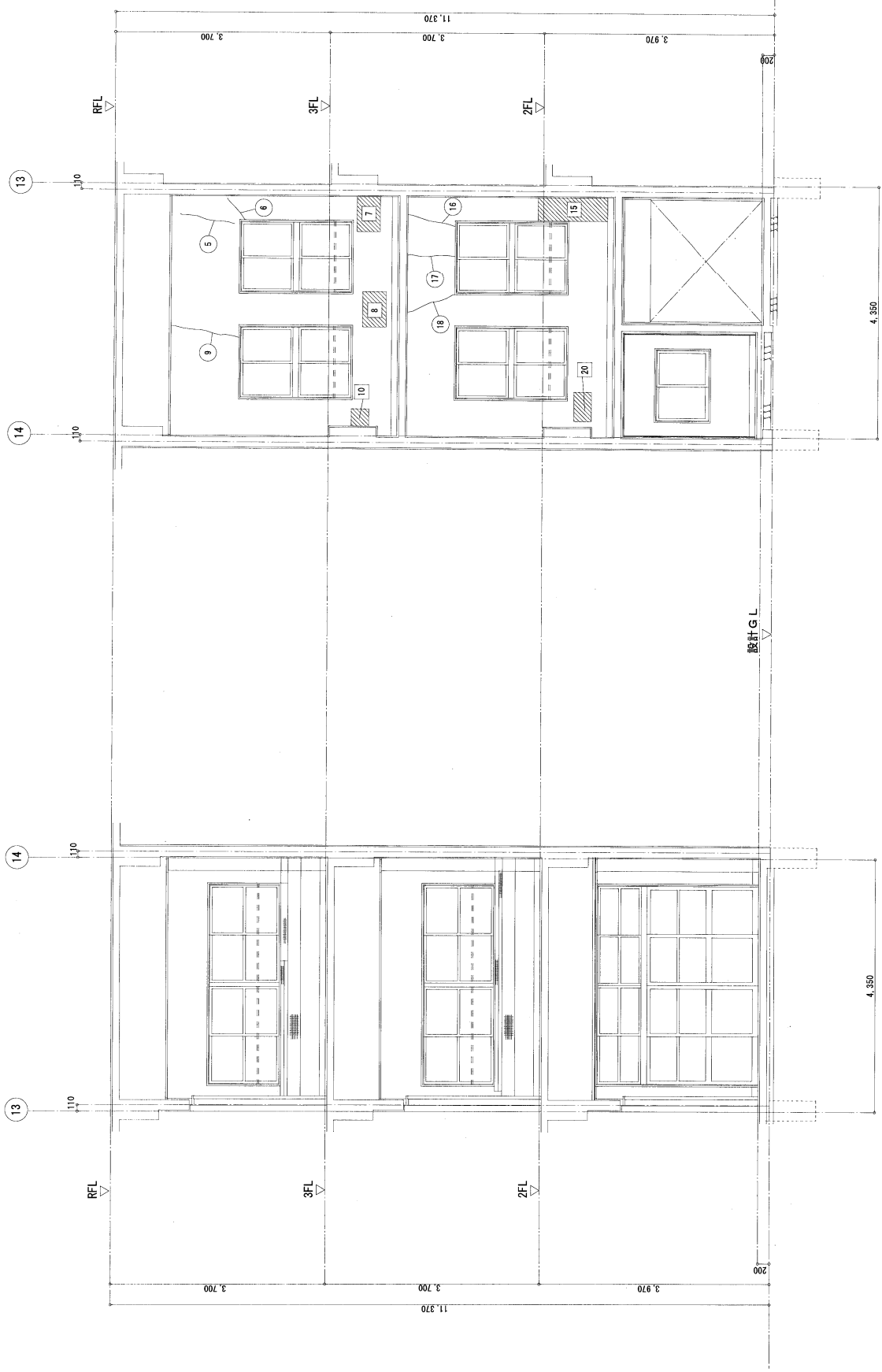

階段展開図 A・C 面

NOTE

MISHIMA ARCHITECTS & ENGINEERS (有) 三島建築設計事務所 〒190-0041 東京都千代田区千代田 2-7-17 TEL 03-5561-2111 FAX 03-5561-2112		工事名称 秋田小学校21号棟長寿化改修工事 (建築工事)	図面名称 内部調査図-17	縮尺 A2-1/50
DATE	TOTAL NO	三島 建築		
DESIGN	DRAWING NO	三島 建築		
	A-115	三島 建築		

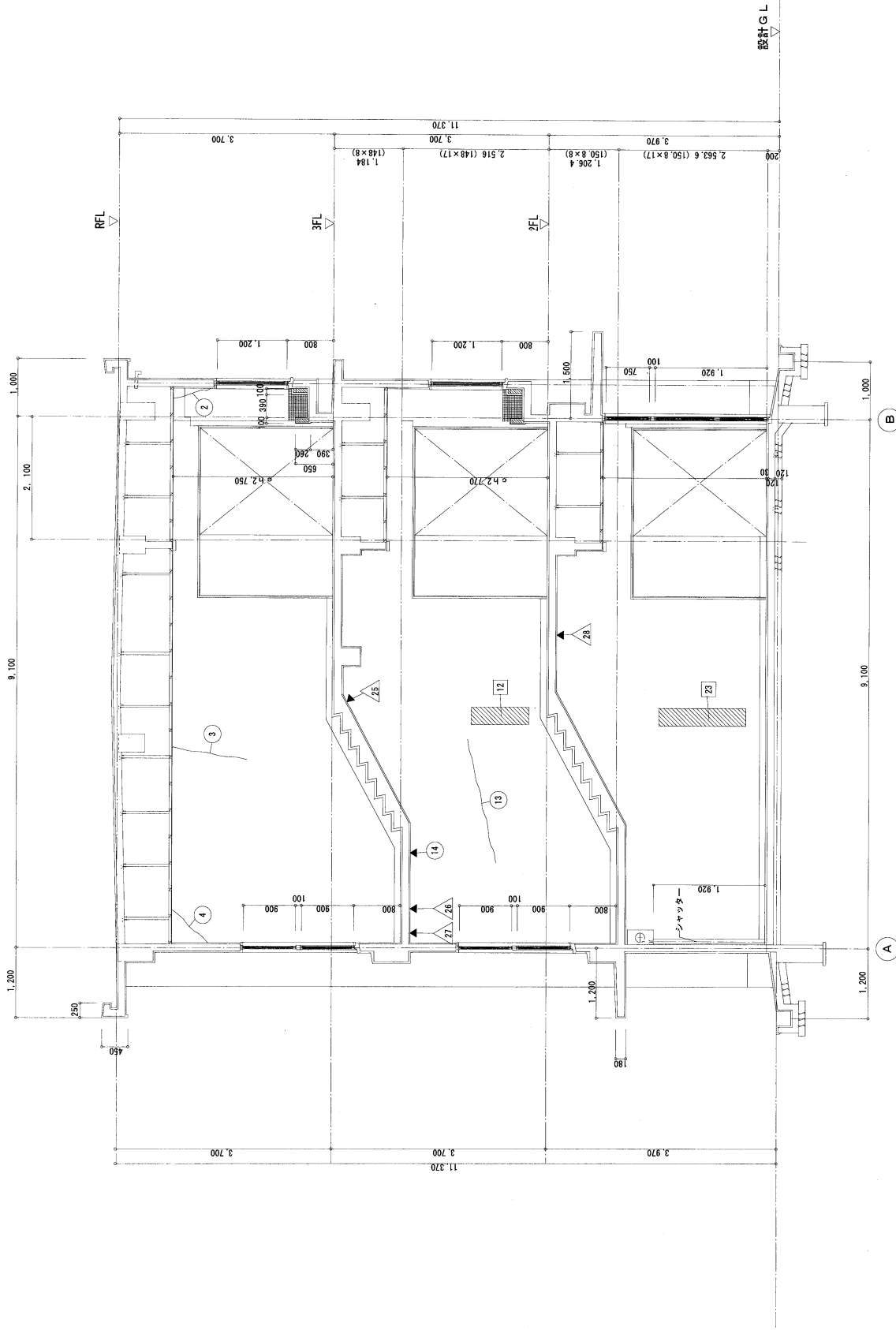

階段展開図B面

NOTE	DATE		TOTAL NO /	MISHIMA ARCHITECTS & ENGINEERS (有) 三島建築設計事務所 〒890-0041 鹿児島県鹿児島市三田17-2 TEL 099-556-1860 FAX 099-550-2778	工事名称 祝崎小学校21号棟長寿命化改良工事 (建築工事)	縮尺 A2-1/50
	DESIGN					
	DRAWING NO		図面名称 内部調査図-18			
	A-116					

開口補強リスト

記号	器具名称	開口寸法	数量
×	天井点検口 (アルミ製)	450×450	12



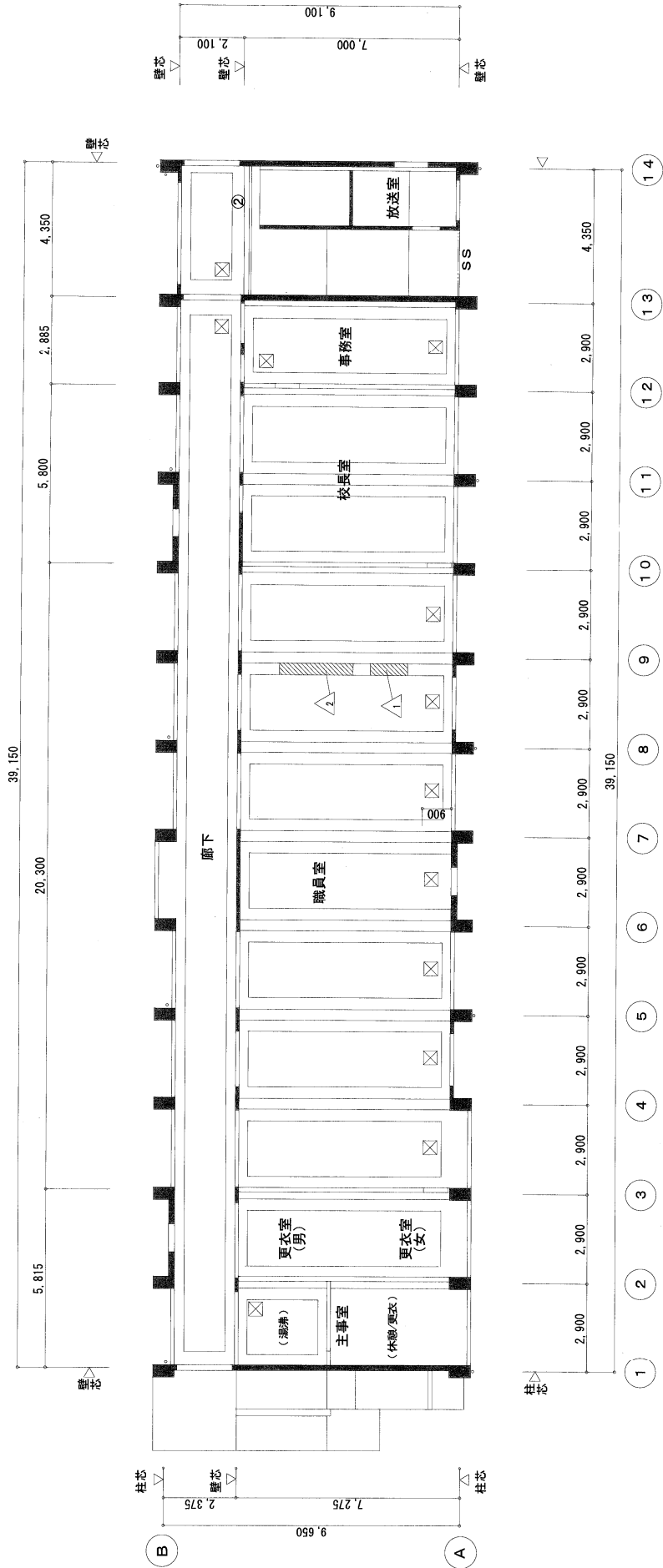











補修工法名	番号	マーク
イ-1 爆裂部改修工法：爆裂部ポリマーセメントモルタル工法 (打放し面)	○	
イ-2 欠損部改修工法：欠損部ポリマーセメントモルタル工法 (モルタル面)	◇	
ロ 欠損部改修工法：ポリマーセメントモルタル工法 (ハツリ部)	◇	
ハ-1 浮き部改修工法：アンカーピンニング部分エポキシ樹脂注入工法 16本/m ² (一般部)	□	
ハ-2 浮き部改修工法：アンカーピンニング部分エポキシ樹脂注入工法 25本/m ² (指定部)	△	
ハ-3 浮き部改修工法：アンカーピンニング部分エポキシ樹脂注入工法 5本/m (狭幅部)	▽	
ホ ひび割れ部改修工法：自動式低圧エポキシ樹脂注入工法 0.3～1.0mm	○	



既設 1階天井伏図 1:100

NOTE	DATE	TOTAL NO	MISHIMA ARCHITECTS & ENGINEERS (有) 三島建築設計事務所 〒830-0041 福岡県福岡市東区下戸 1-1-2 TEL 092-280-2778 FAX 092-280-2778	工事名称	校舎小学校2号棟長寿命化改良工事 (建築工)
	DESIGN	DRAWING NO	A-118	図面名称	内部調査図-20
				縮尺	A2-1/100

名
法
工
修
補

イー1	燧裂部改修工法：燧裂部ポリマーセメントモルタル工法（打放し面）		
イー2	欠損部改修工法：欠損部ポリマーセメントモルタル工法（モルタル面）		
ロ	欠損部改修工法：ポリマーセメントモルタル工法（ハツリ部）		
ハー1	浮き部改修工法：アンカーピンニング部分エポキシ樹脂注入工法 16本/㎡（一般部）		
ハー2	浮き部改修工法：アンカーピンニング部分エポキシ樹脂注入工法 25本/㎡（指定部）		
ハー3	浮き部改修工法：アンカーピンニング部分エポキシ樹脂注入工法 5本/㎡（決壊部）		
ホ	ひび割れ部改修工法：自動式低圧エポキシ樹脂注入工法 0.3～1.0mm		

開口補強リスト

記号	器具名称	開口寸法	数量
☒	天井点検口 (アルミ製)	450×450	5

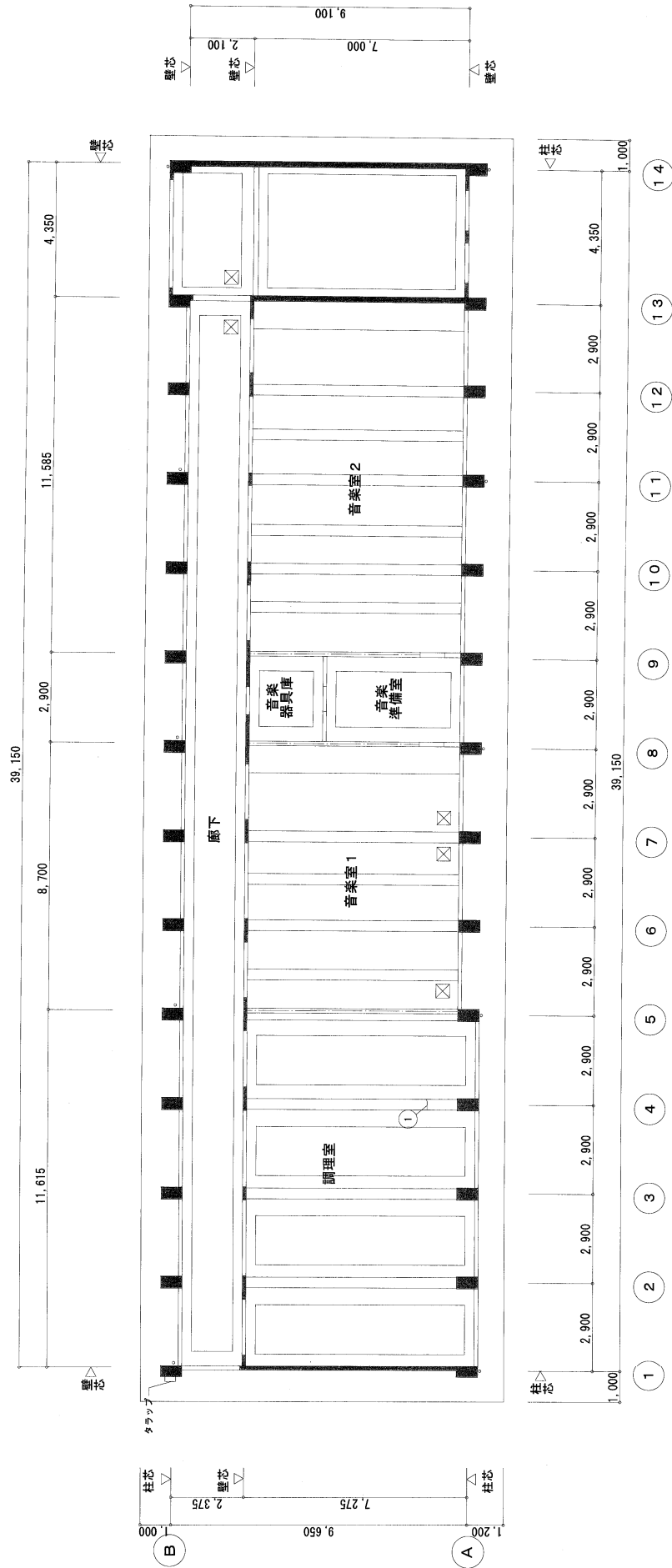

既設 3階天井伏図 1:100

NOTE	DATE		TOTAL NO /	MISHIMA ARCHITECTS & ENGINEERS (有) 三島建築設計事務所 〒490-0041 静岡県浜松市二丁目17-2 441-0891-280-2578 441-0891-280-2578	工事名称 校跡小学校21号地環境美化改良工事（建築工事）	測量士事務所 測量士事務所 1,302-334号 一級建築士事務所 278,646号 三島 建築	図面名称 内部調査図-21	縮尺 A2-1/100
	DESIGN	DRAWING						
	NO	A-119						